

UNTERGESCHOSS

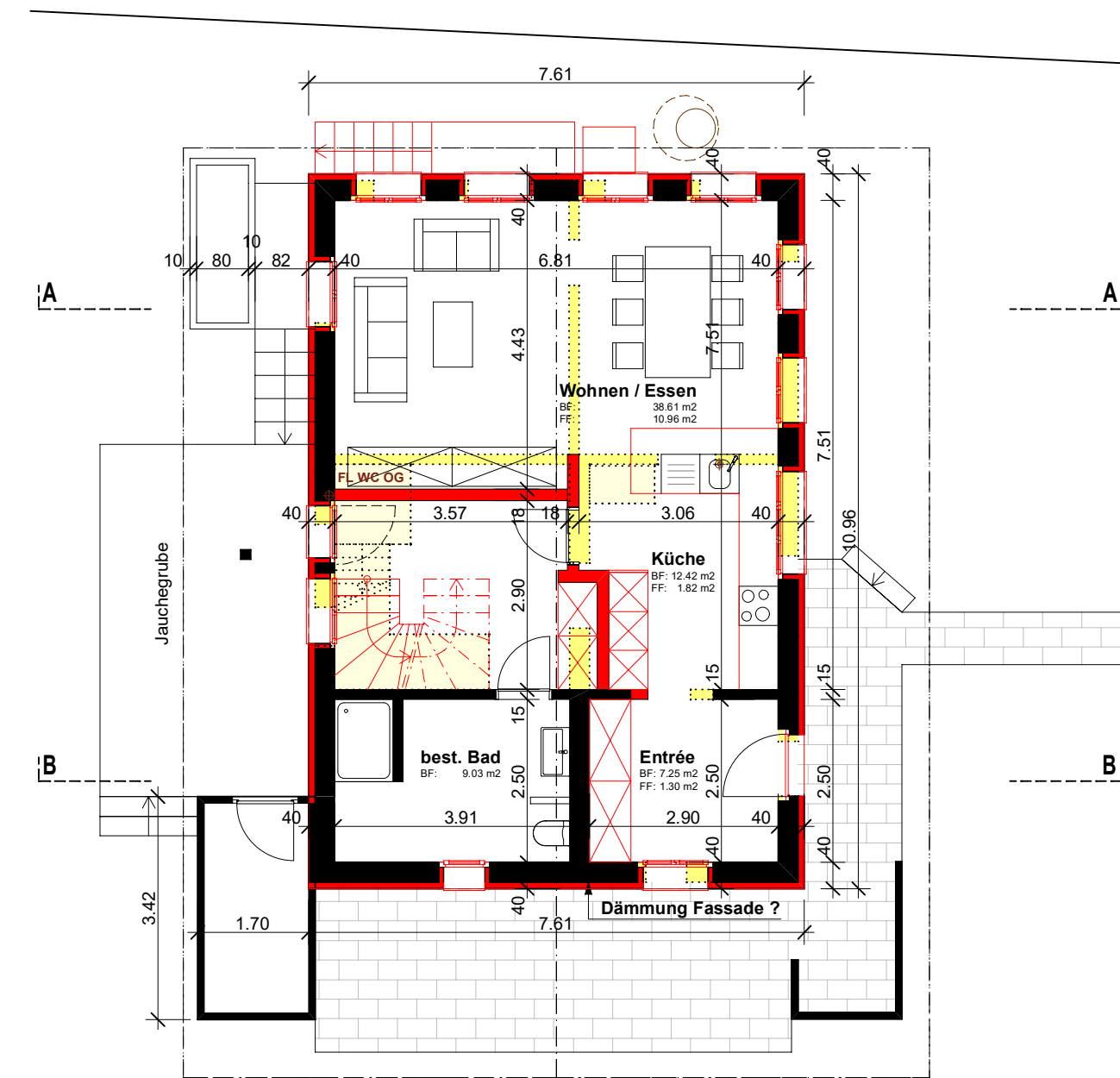

ERDGESCHOSS

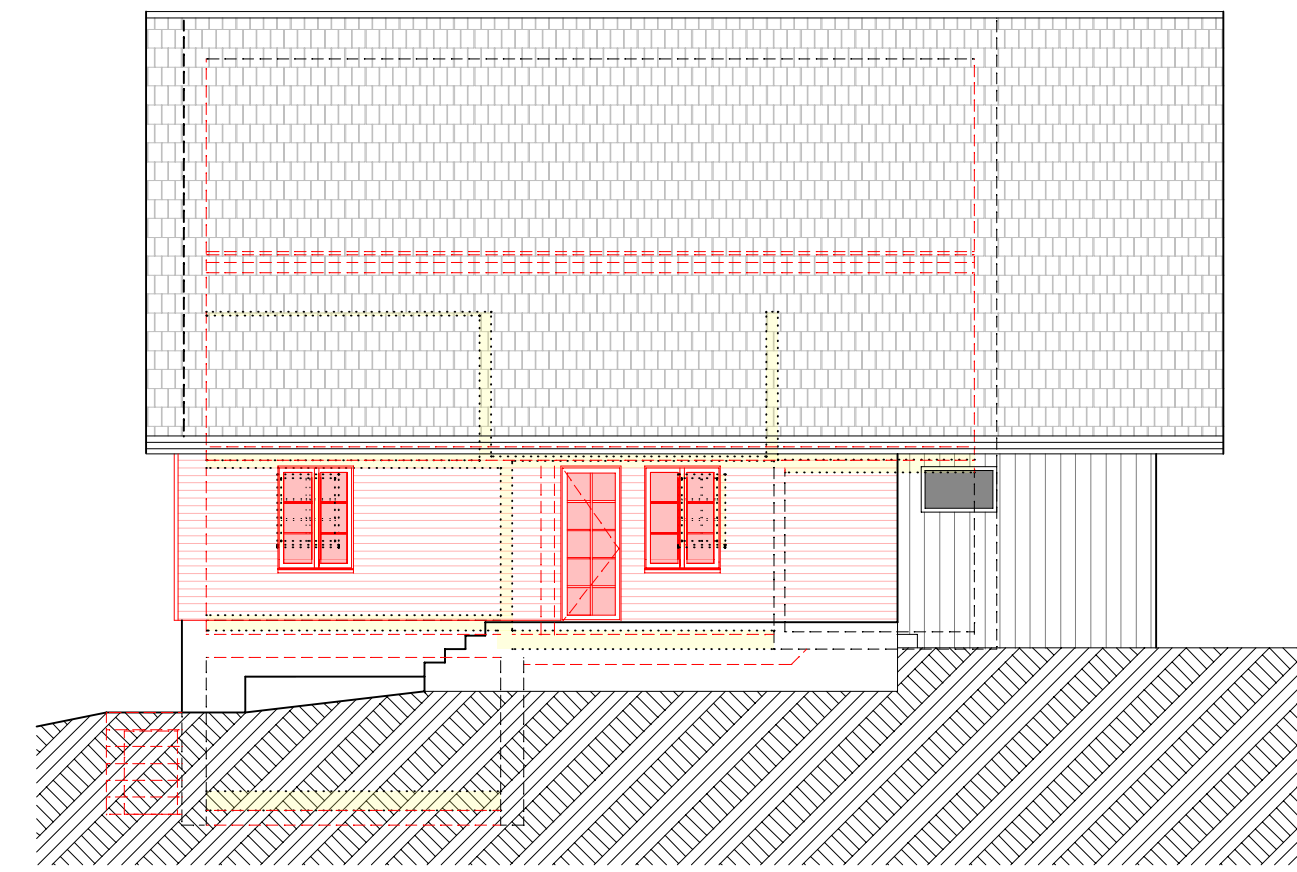

FASSADE NORD-WEST

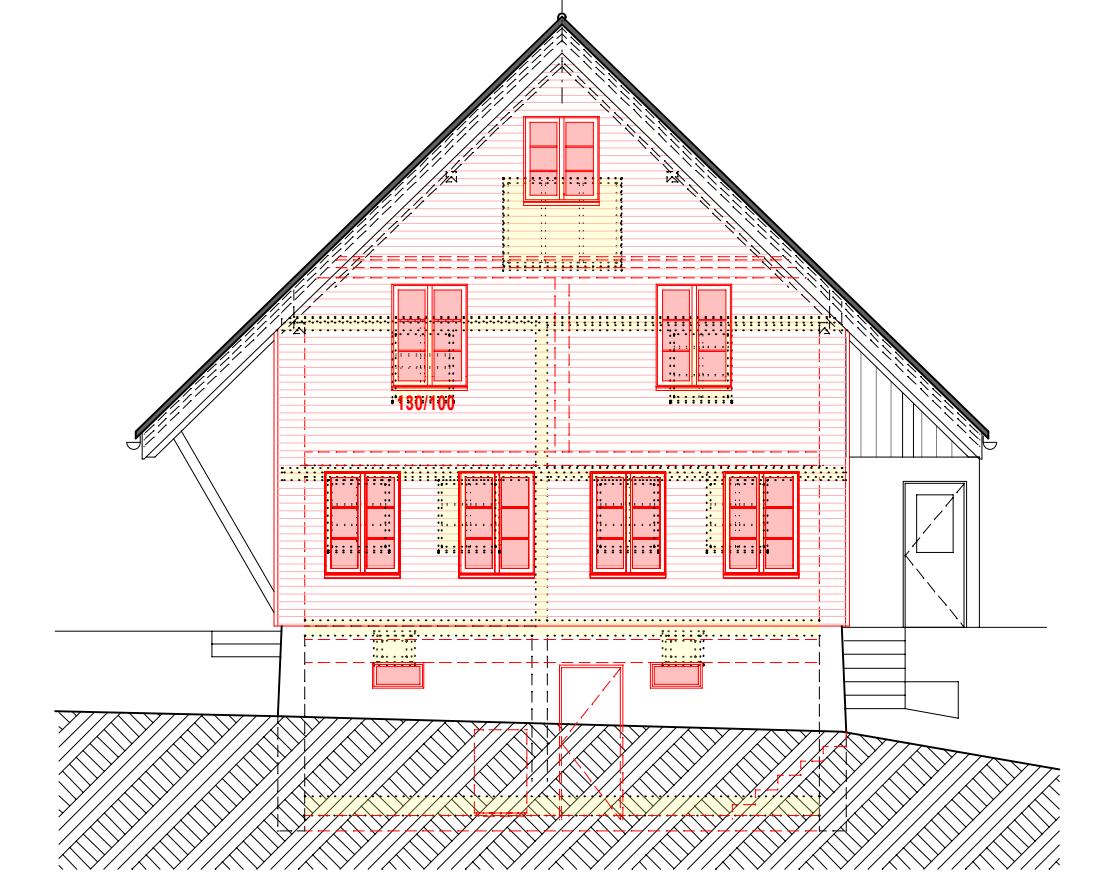

FASSADE NORD-OST

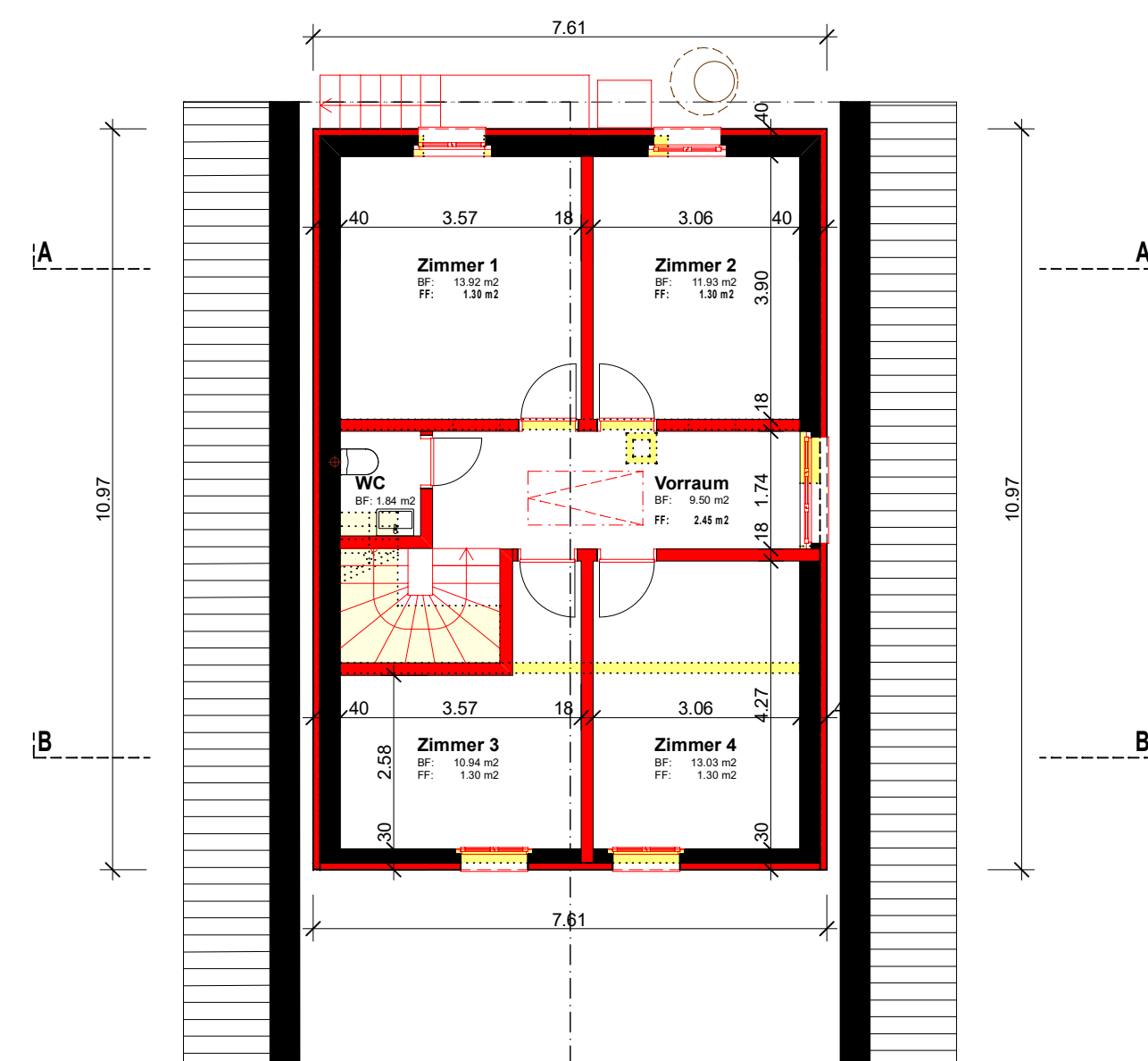

OBERGESCHOSS

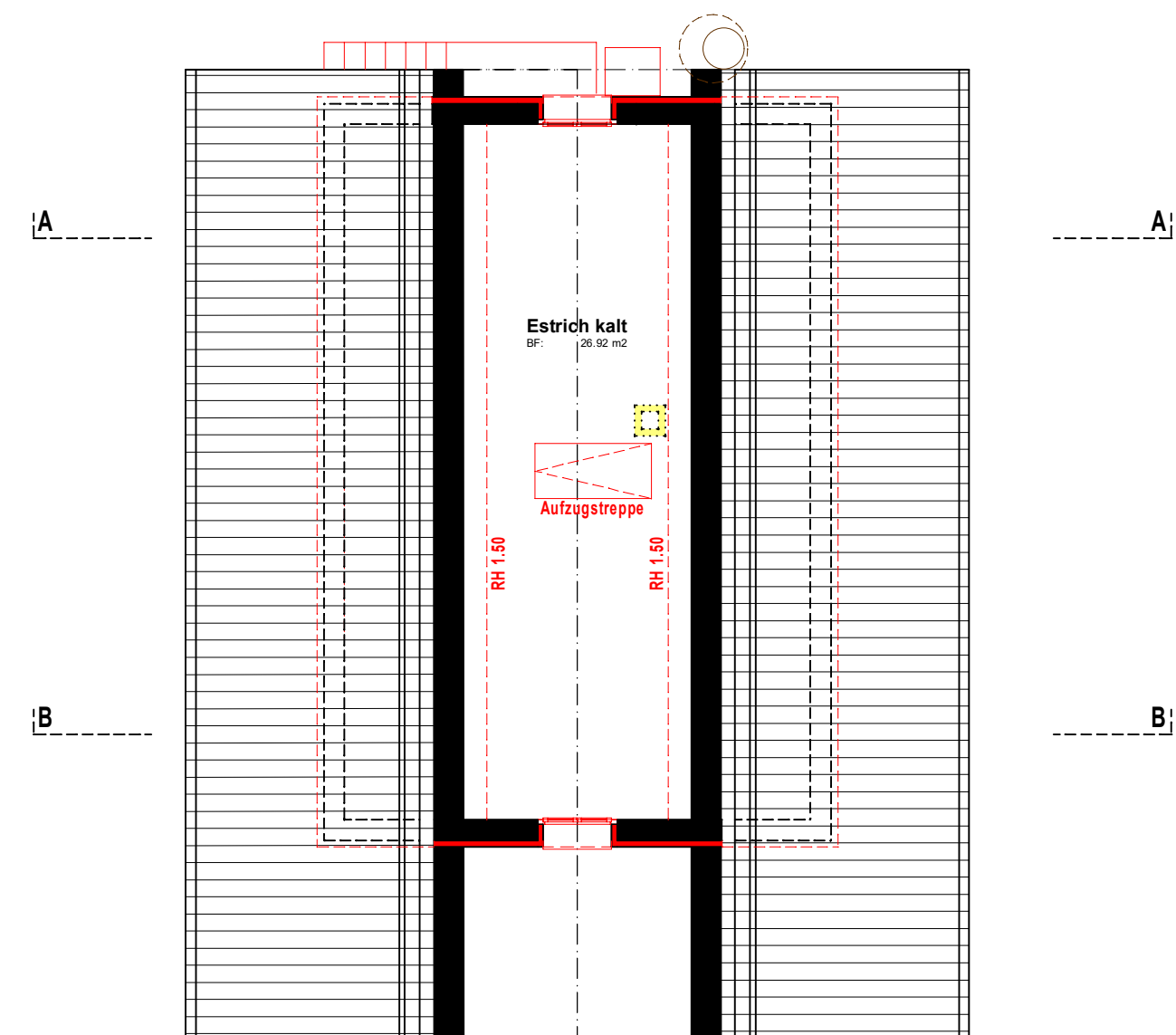

DACHGESCHOSS

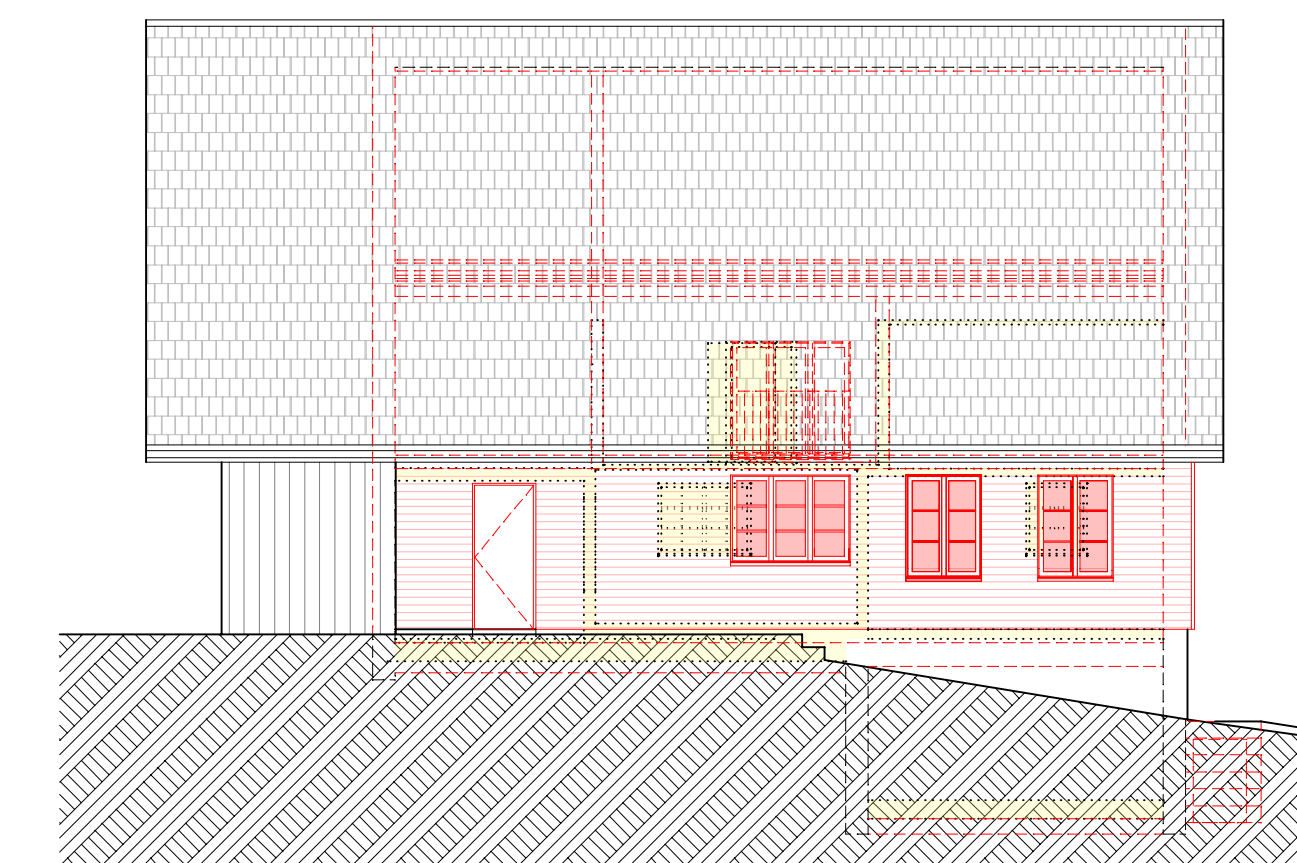

FASSADE SÜD-OST

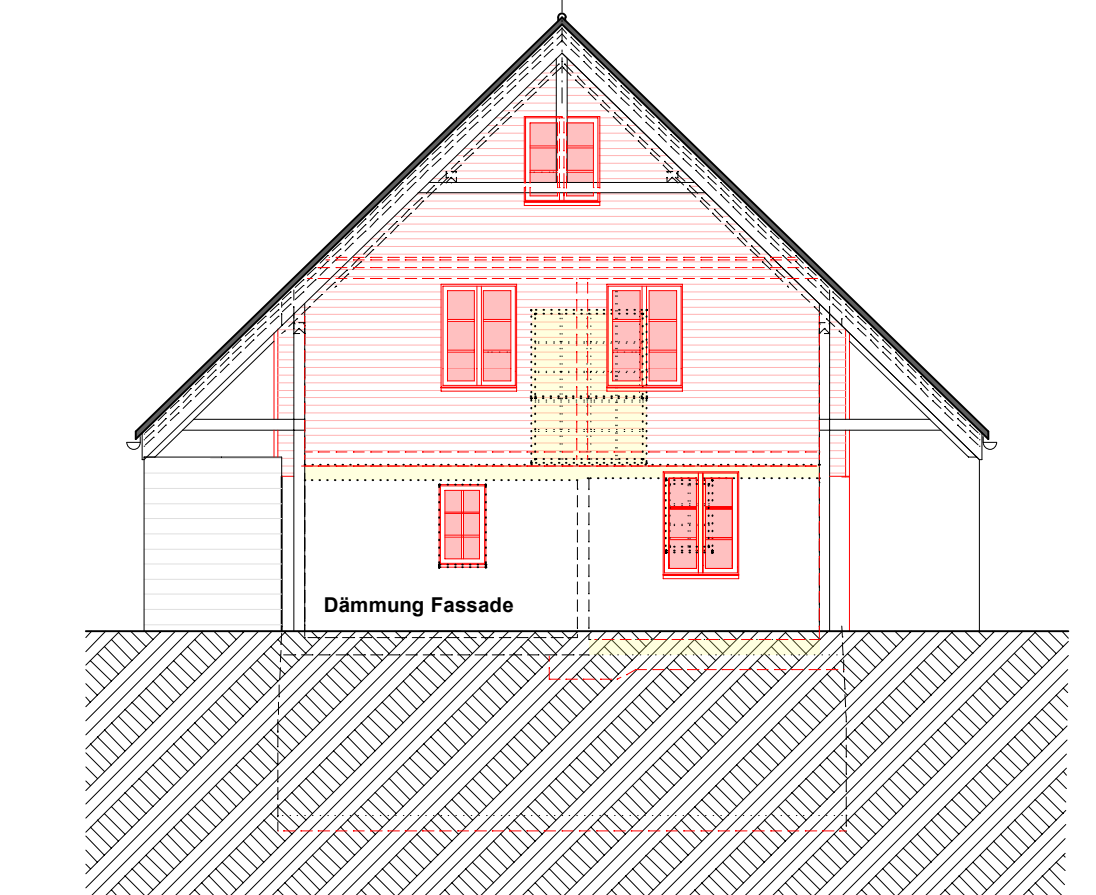

FASSADE SÜD-WEST

Legende:
 Neu
 Abbruch
 bestehend

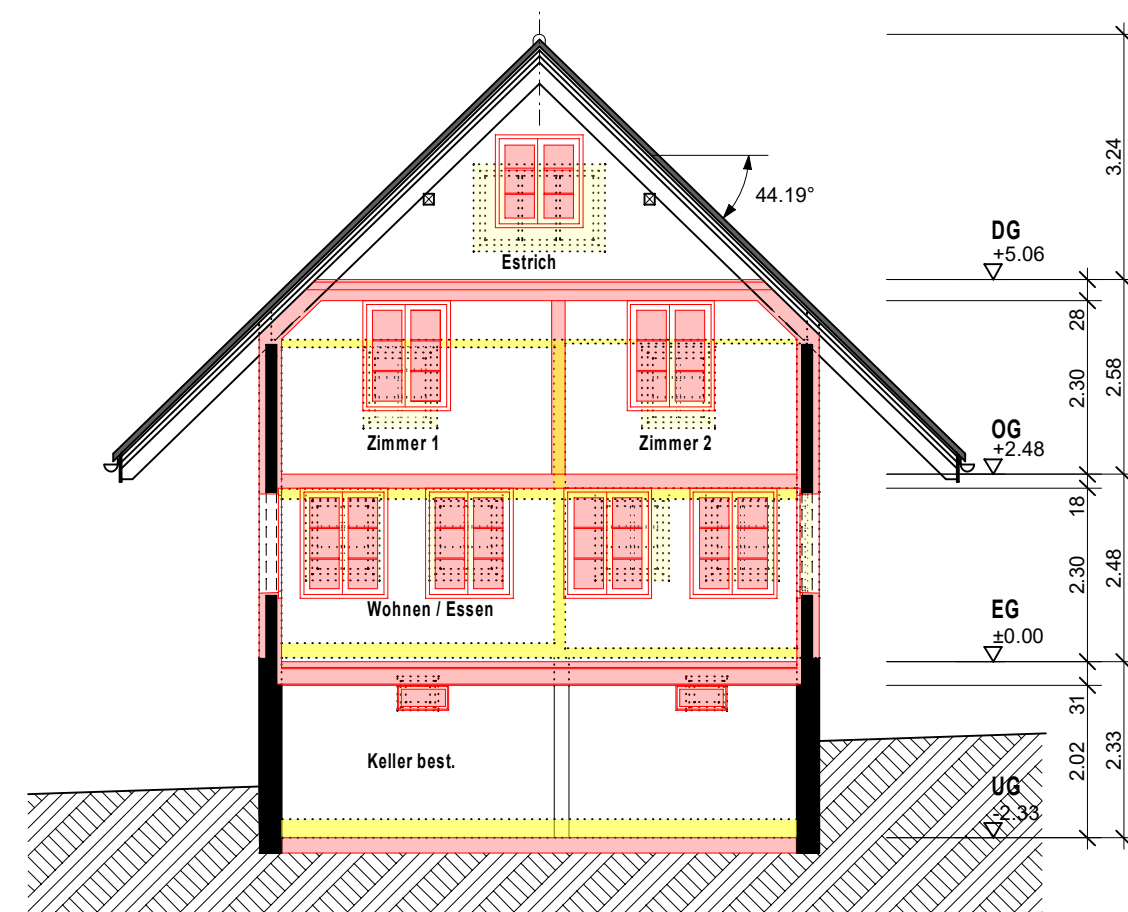

SCHNITT A-A

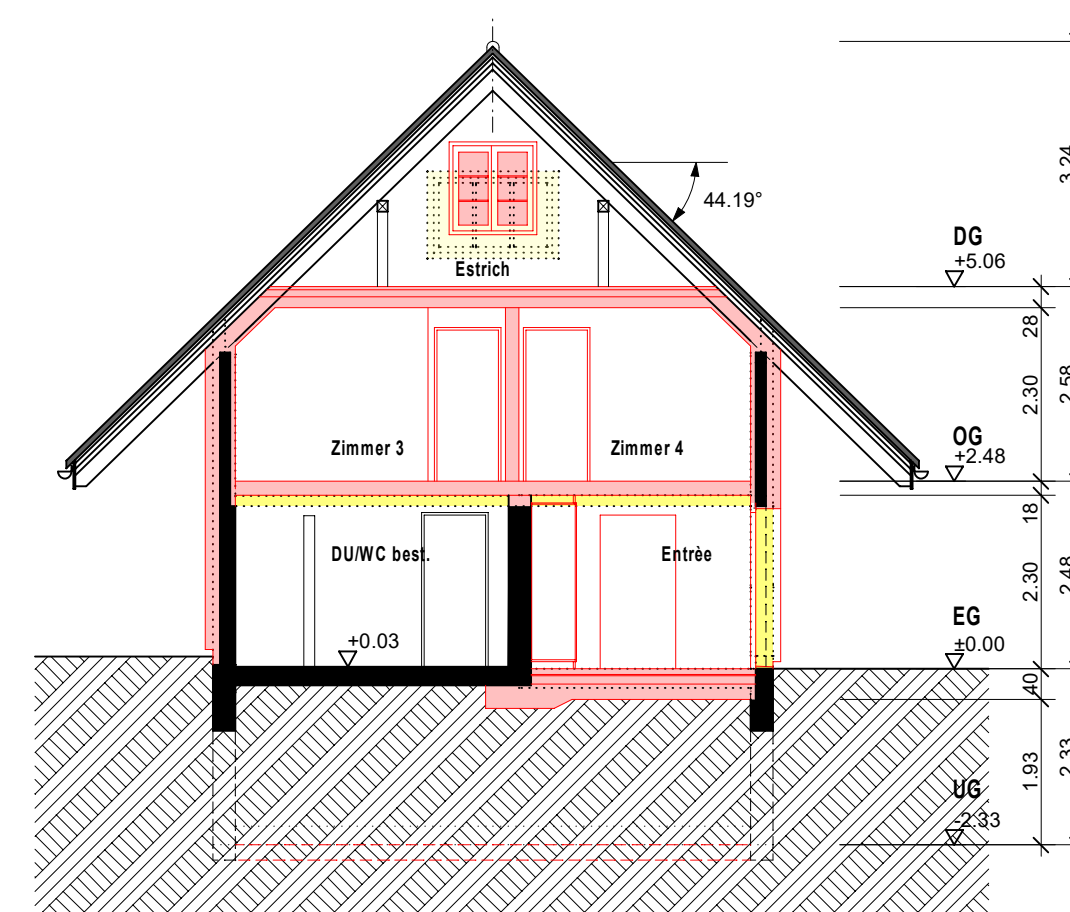

SCHNITT B-B

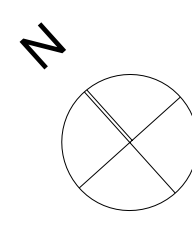
| | | | |
|--|--|---|--|
| Bauherr / Grundeigentümer: | | Architekt: | |
| Koten (Meereshöhe): ± 0.00 = best. FB Entrée | | | |
| BAUVORHABEN: Umbau Einfamilienhaus Burkhard Parz. 480 Staldigweid, 6106 Werthenstein | |  | |
| AUFTRAGGEBER: Ursula Burkhard Bohlstrasse 23a, 6300 Zug | | | |
| PLANVERFASSEN: Lampart Architektur AG | | PROJEKTNUMMER: 0718 | |
| PLANUNGSPHASE: Bauingabe | | GEZEICHNET: am | |
| PLANNUMMER: 05 | | DATUM: 10.01.2019 | |
| PLANTITEL: Grundrisse / Schnitte / Fassaden | | REVIDERT: | |
| PLANNUMMER: 05 | | MASSSTAB: 1:100 | |
| PLANTITEL: Grundrisse / Schnitte / Fassaden | | PLANGRÖSSE: 84/60 | |