 <p>Wicki Holzbau AG Geissenmoos 6 6196 Harbach Telefon 034 / 493 30 40 Fax 034 / 493 30 20 E-mail info@wicki-holzbau.ch</p>	<p>Bauherr Lukas Schärli Hiltensweid 5 6110 Wolhusen Tel. 079 702 92 72</p>	<p>Datum 16.01.2017 gez. BS</p>
	<p>Projekt Gewerbebau+ Wohnteil Neueg Parz.- 233+733 6110 Wolhusen-Werthenstein</p>	<p>rev. 25.01.2017</p>
	<p><b>Fassaden und Schnitt Mst. 1:100</b></p>	

Beton		Abbruch		Terrain neu	
Kalksandstein		neu		Terrain best.	
Backstein		Holzfaserpl.		Wasser	
Dämmung		OSB		Meteorwasser	
Holzelement		Gipsfaserpl.		Schmutzw.	

Bauherr:

Grundeigentümer:

Planverfasser:

Schnitt A-A Wohn und Gewerbehaus

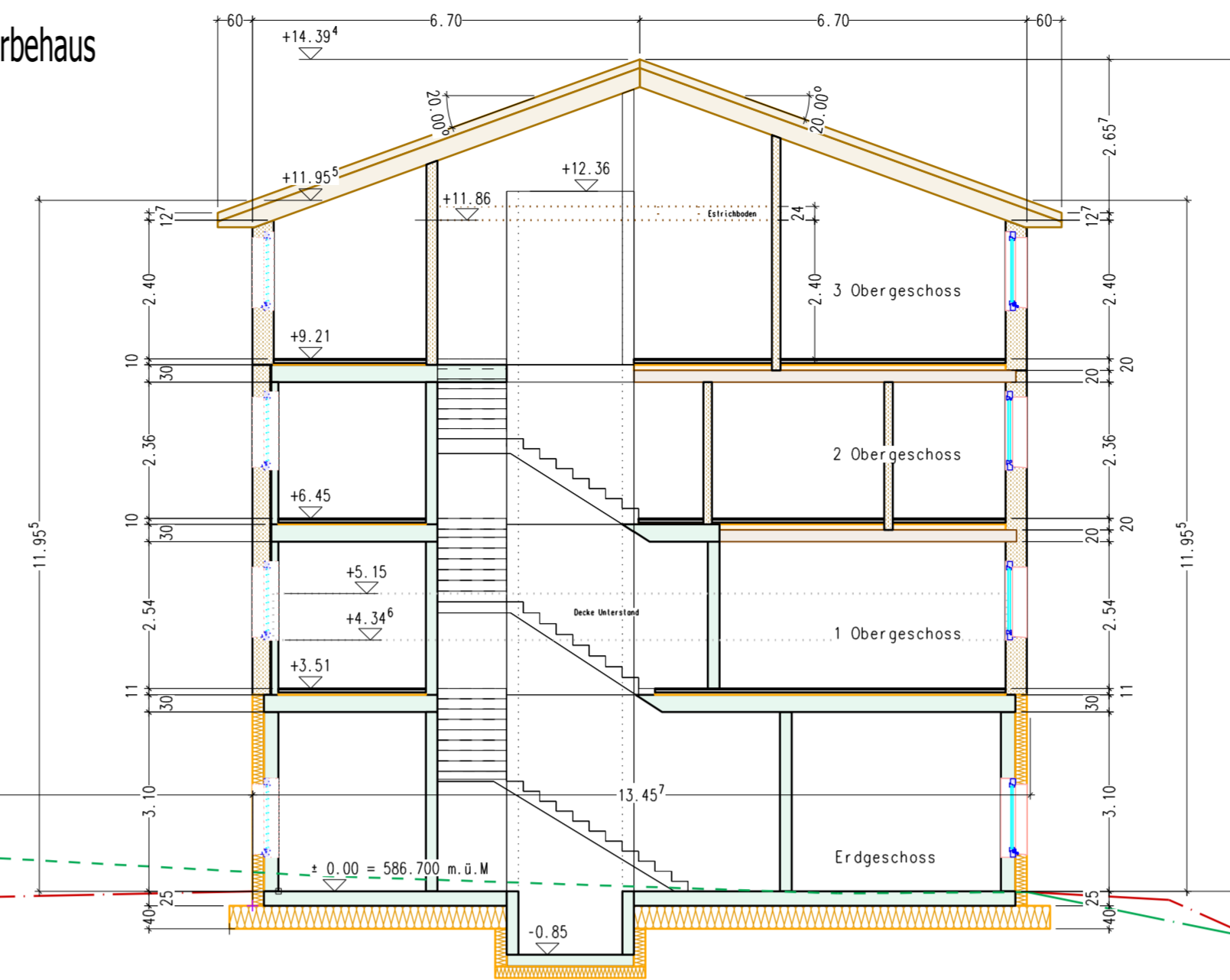

Ansicht: Nord  
Massstab: 1:100

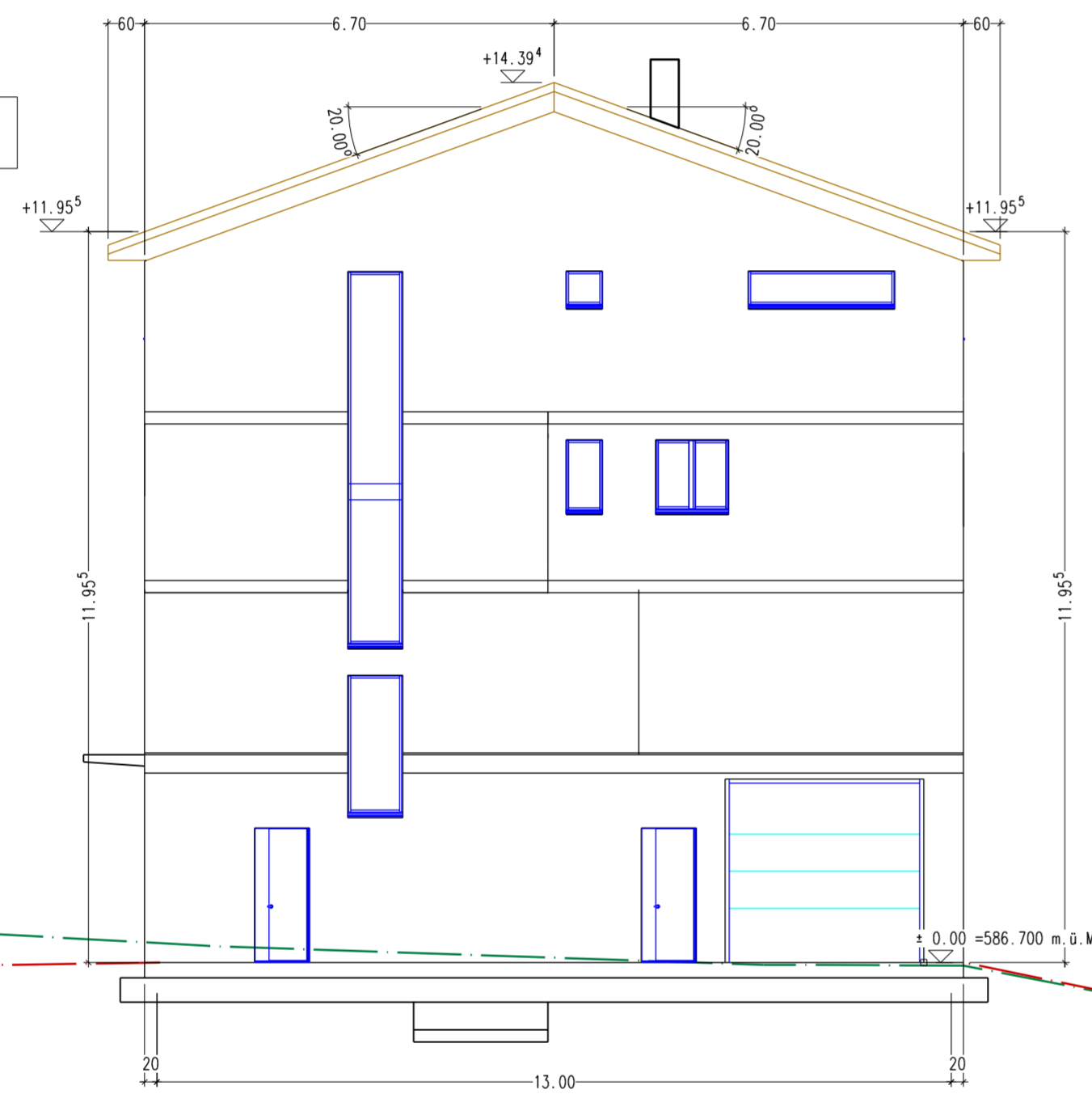

Ansicht: Süd  
Massstab: 1:100

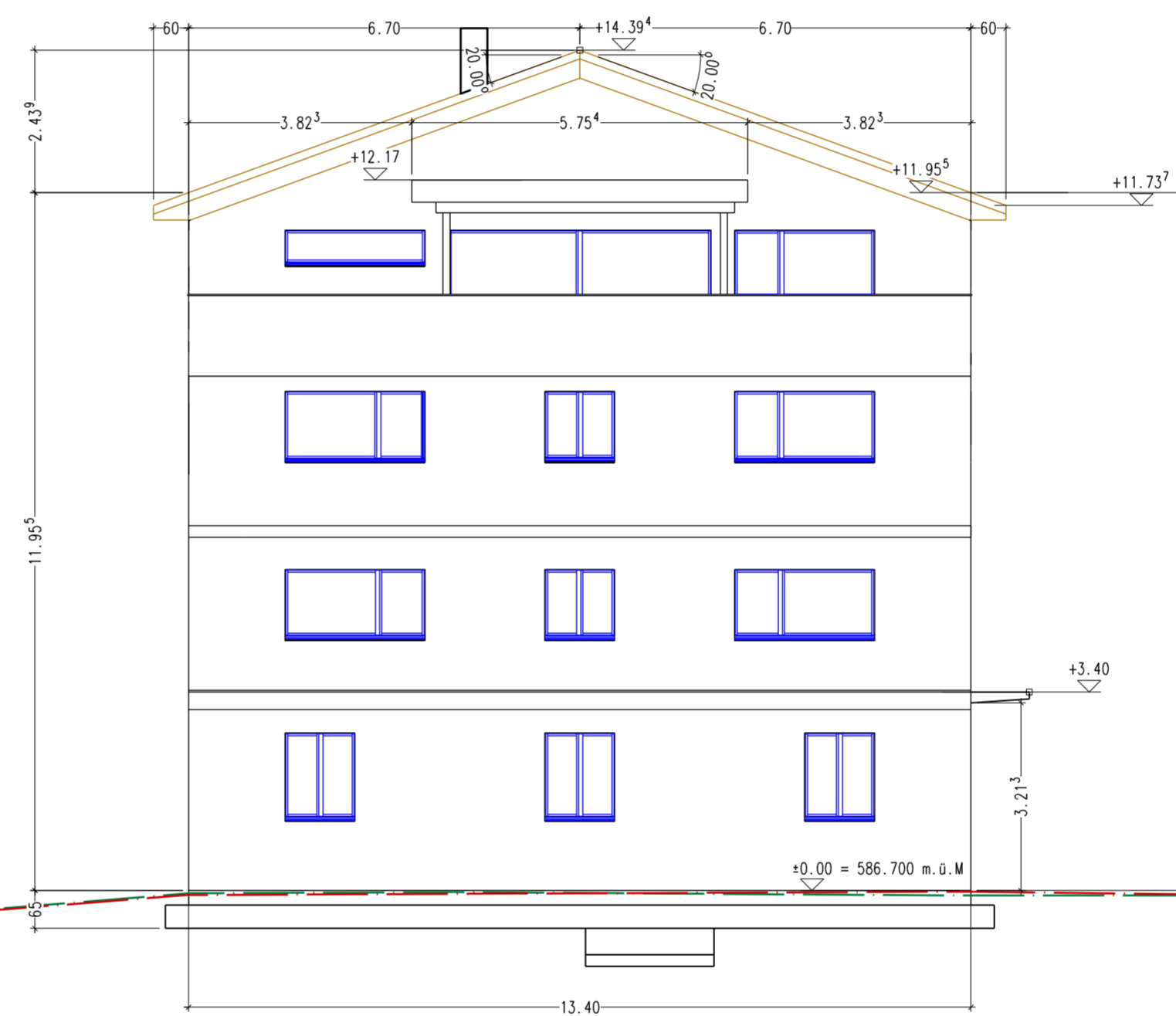

Ansicht: Ost  
Massstab: 1:100

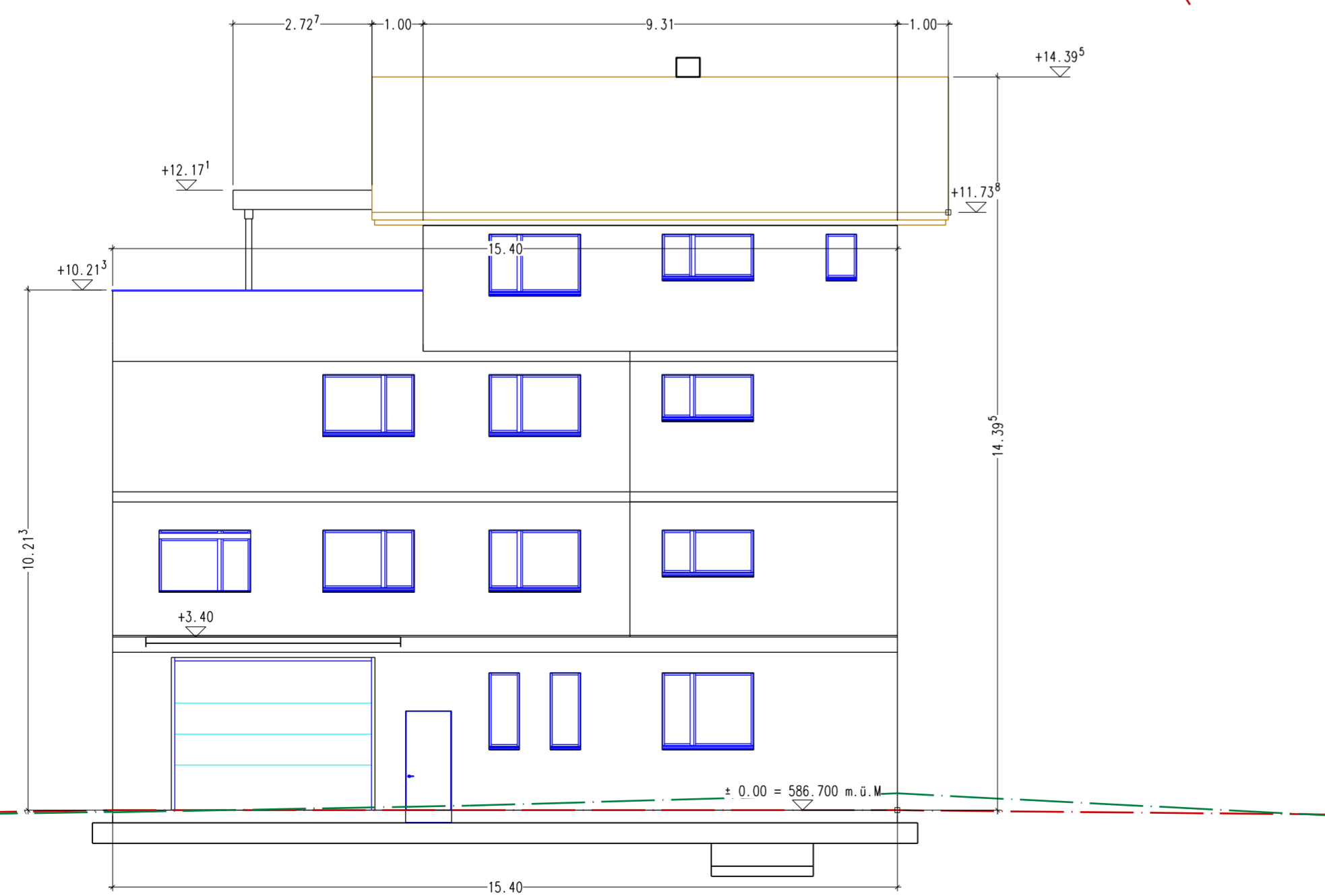

Ansicht: West  
Massstab: 1:100

