

SCHNITT C

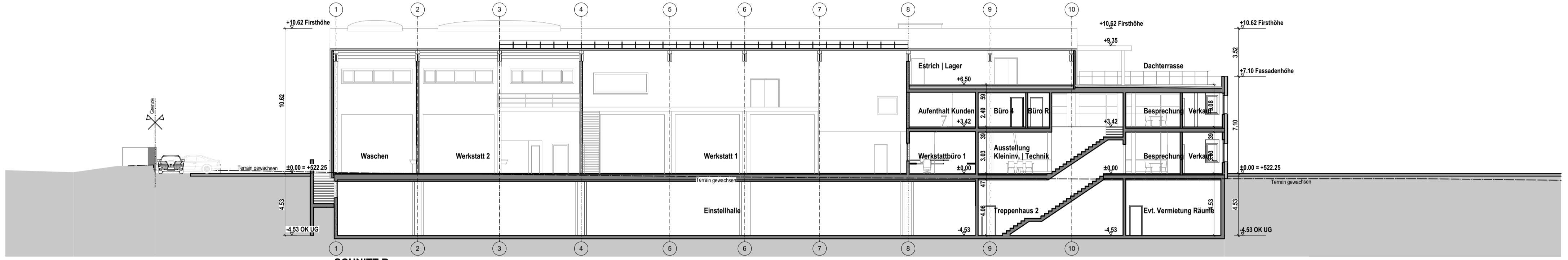

SCHNITT B

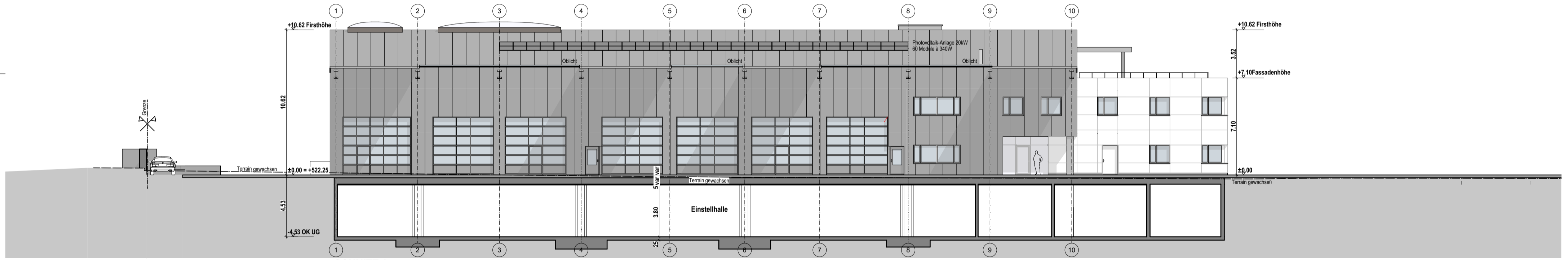

SCHNITT A

BAUHERR:
mobil center dahinden ag

GRUNDEIGENTÜMER:
Dahinden Immobilien AG

Guido und Silvan Dahinden

Guido und Silvan Dahinden

ARCHITEKT:
Müller Architekt AG

± 0.00 = 522.25
= fertig Boden EG

Beat Müller

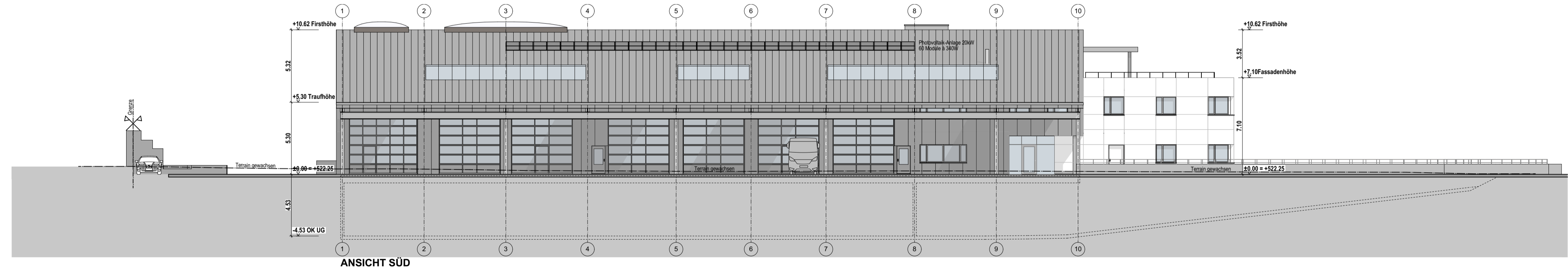

ANSICHT SÜD

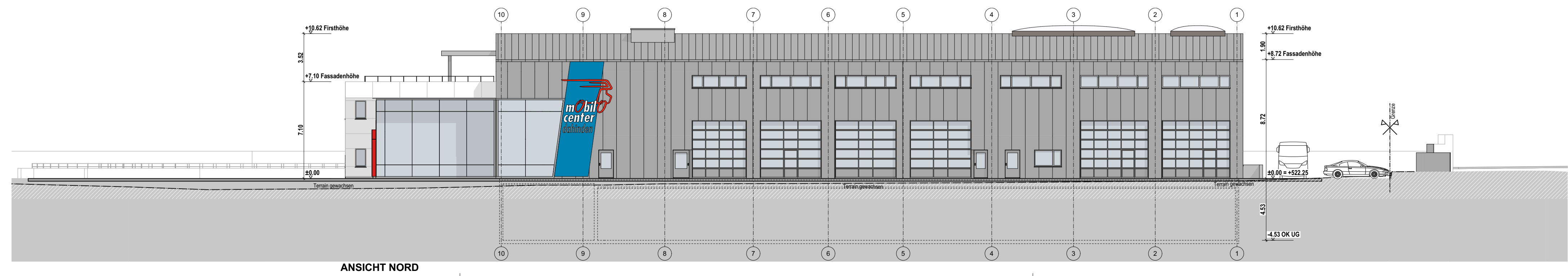

ANSICHT NORD

BAUHERR	MOBIL CENTER DAHINDEN AG HACKENRÜTI 2 6110 WOLHUSEN	Plangröße	A1/A3
OBJEKT	NEUBAU BETRIEBSGEBÄUDE LANGNAU 6105 SCHACHEN	Datum	gez / rev 22.12.2020
1:200	BAUPROJEKT LÄNGSSCHNITTE A - C ANSICHTEN NORD + SÜD	Datum	23.12.2020 Zeit: 13:55
		Date:	Dahinden_aktuel22
		Plan-Nr.	7
müllerarchitekt ⁺		Müller Architekt AG Zuckstrasse 11, 6017 Ruswil Tel. 041 496 63 00, Fax 041 496 63 07 www.muellerarchitekt.ch	