

Dachaufsicht Haus West

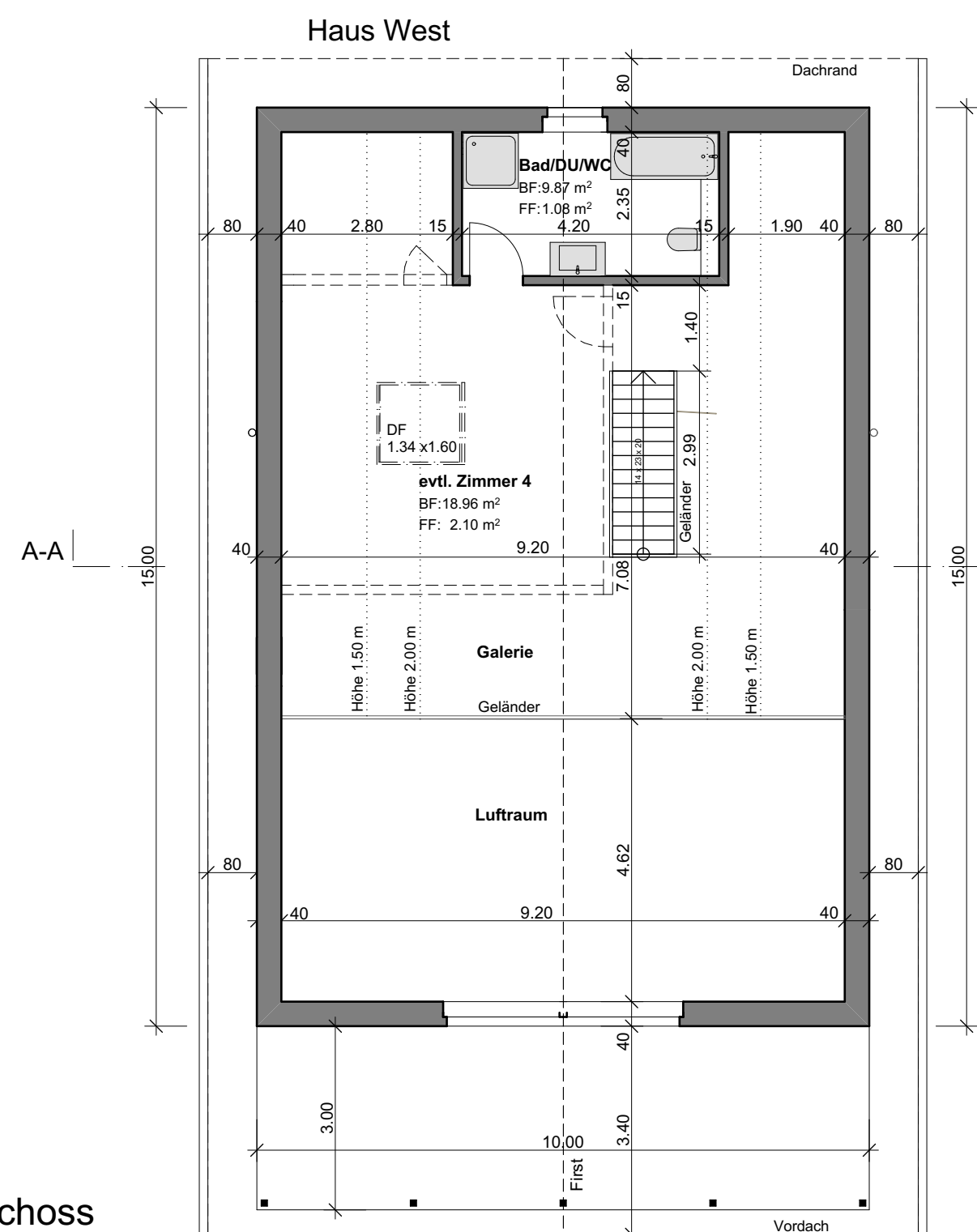

Dachgeschoss

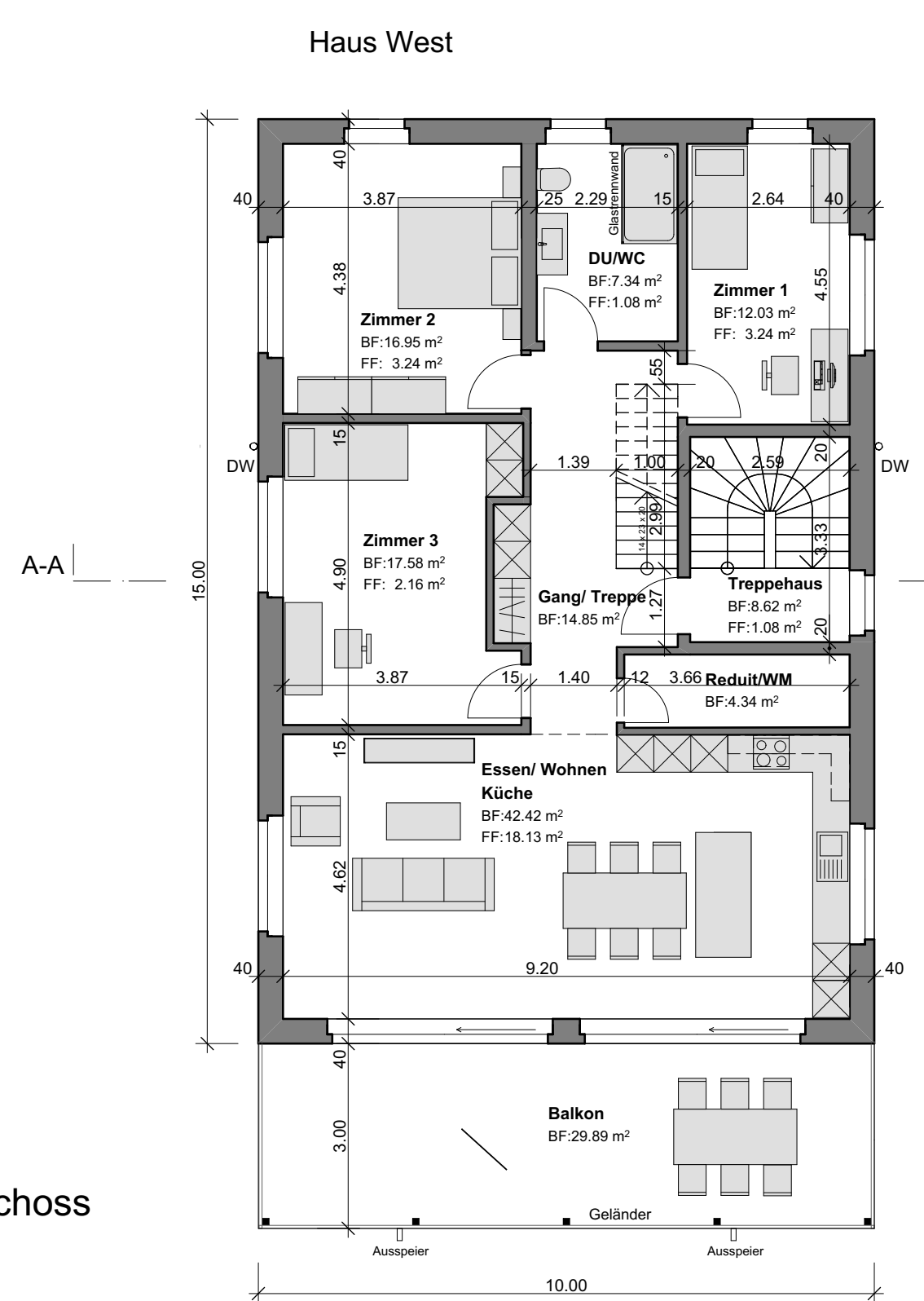

Obergeschoss

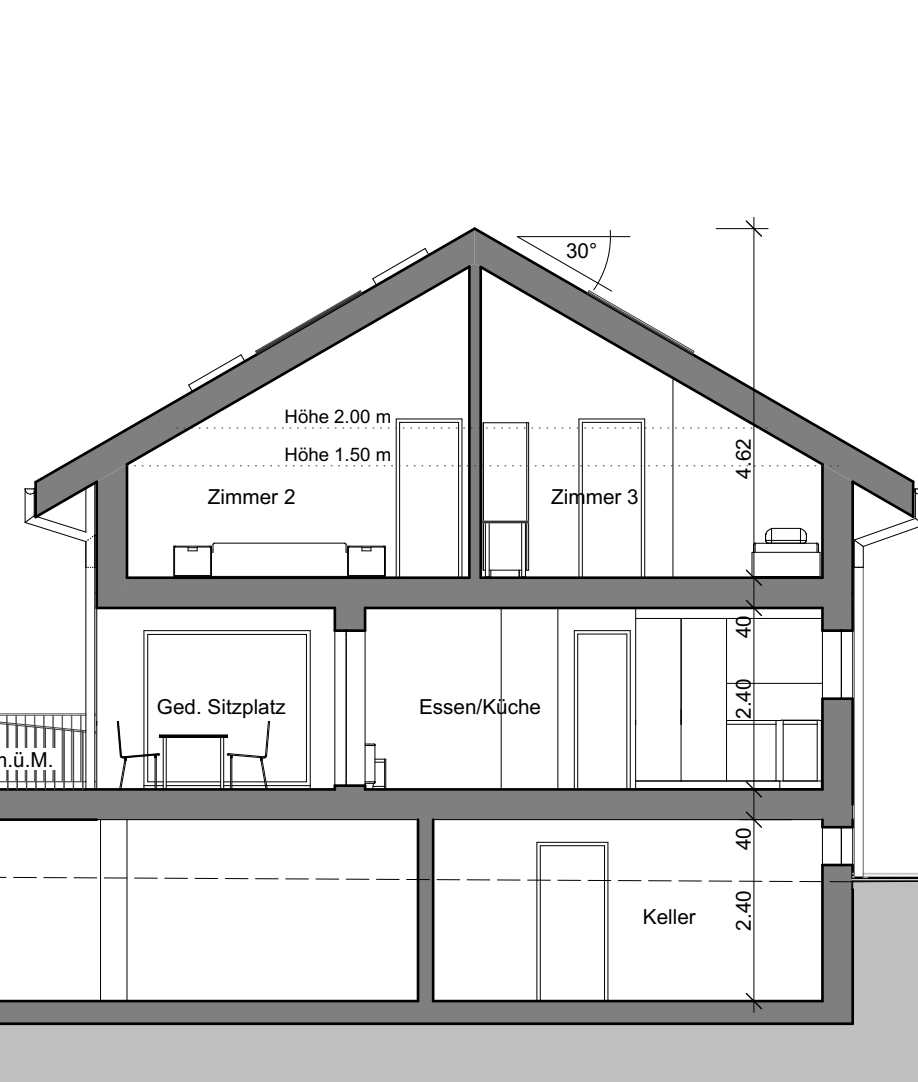
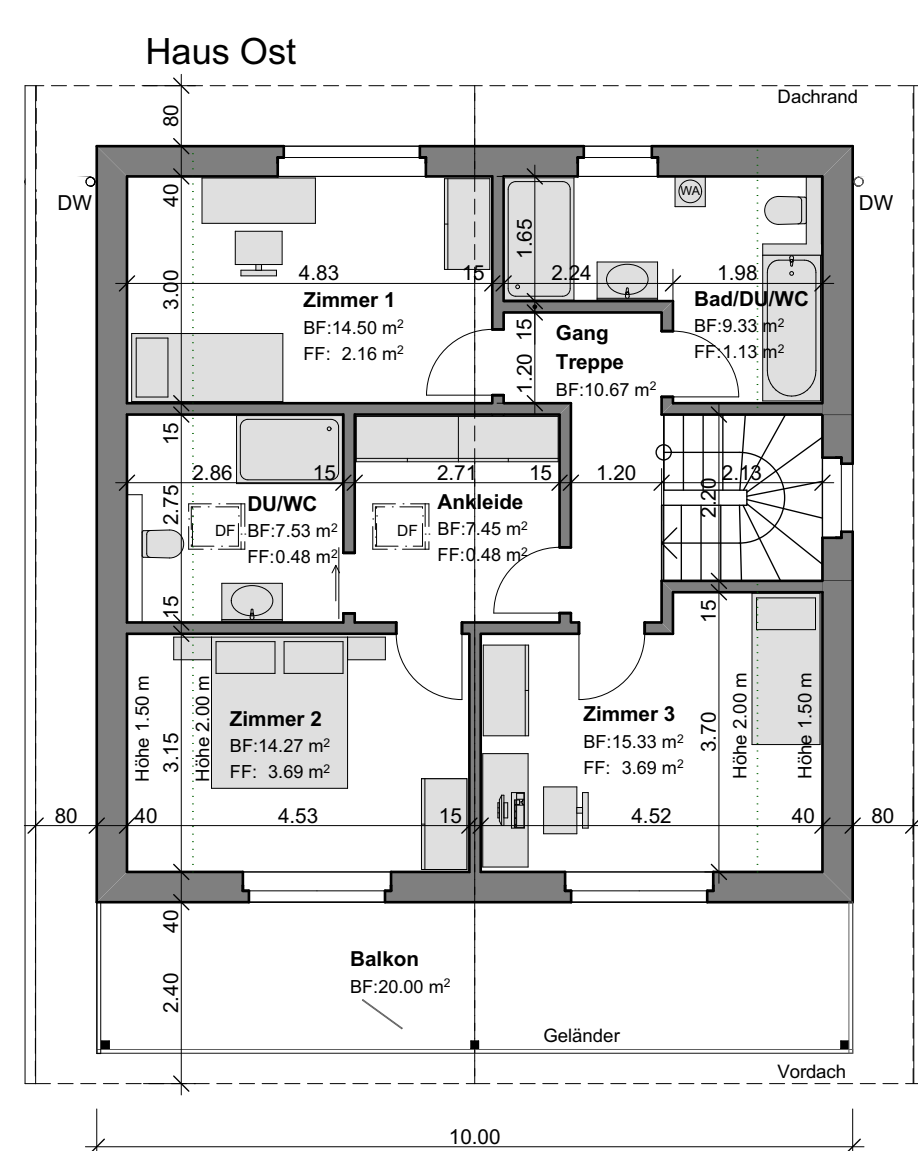
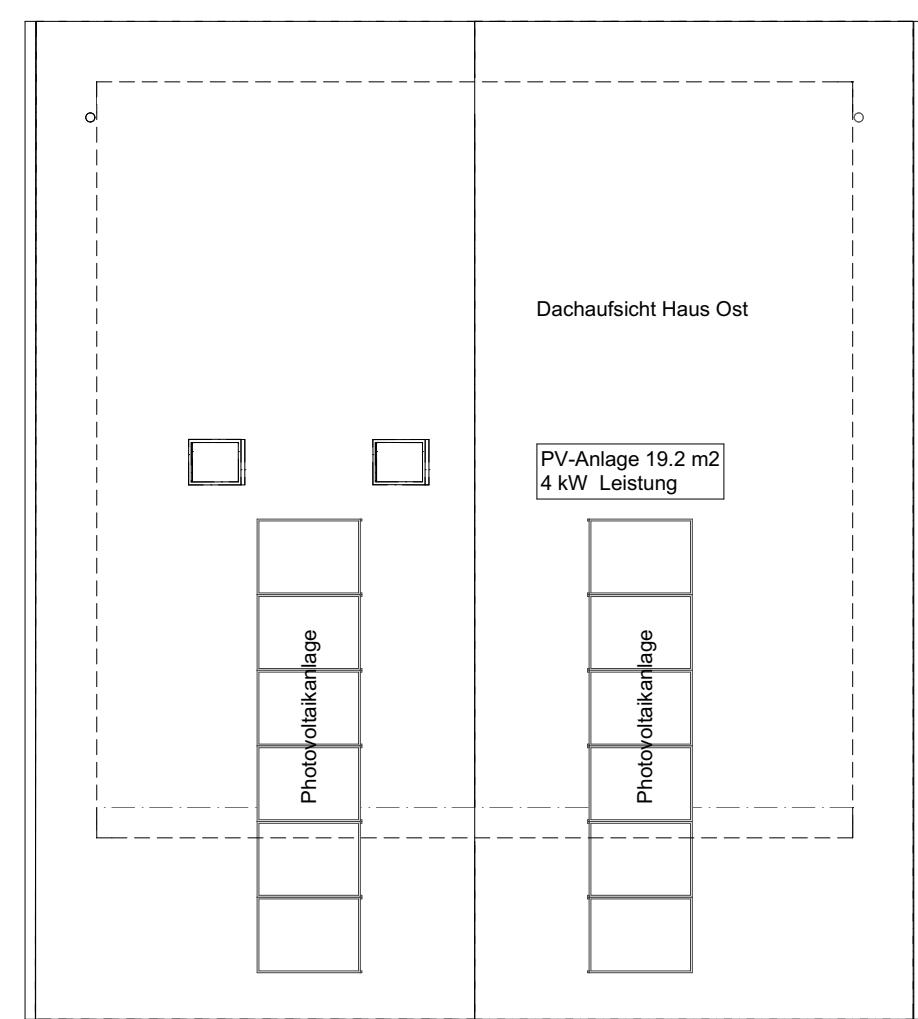

Schnitt A-A

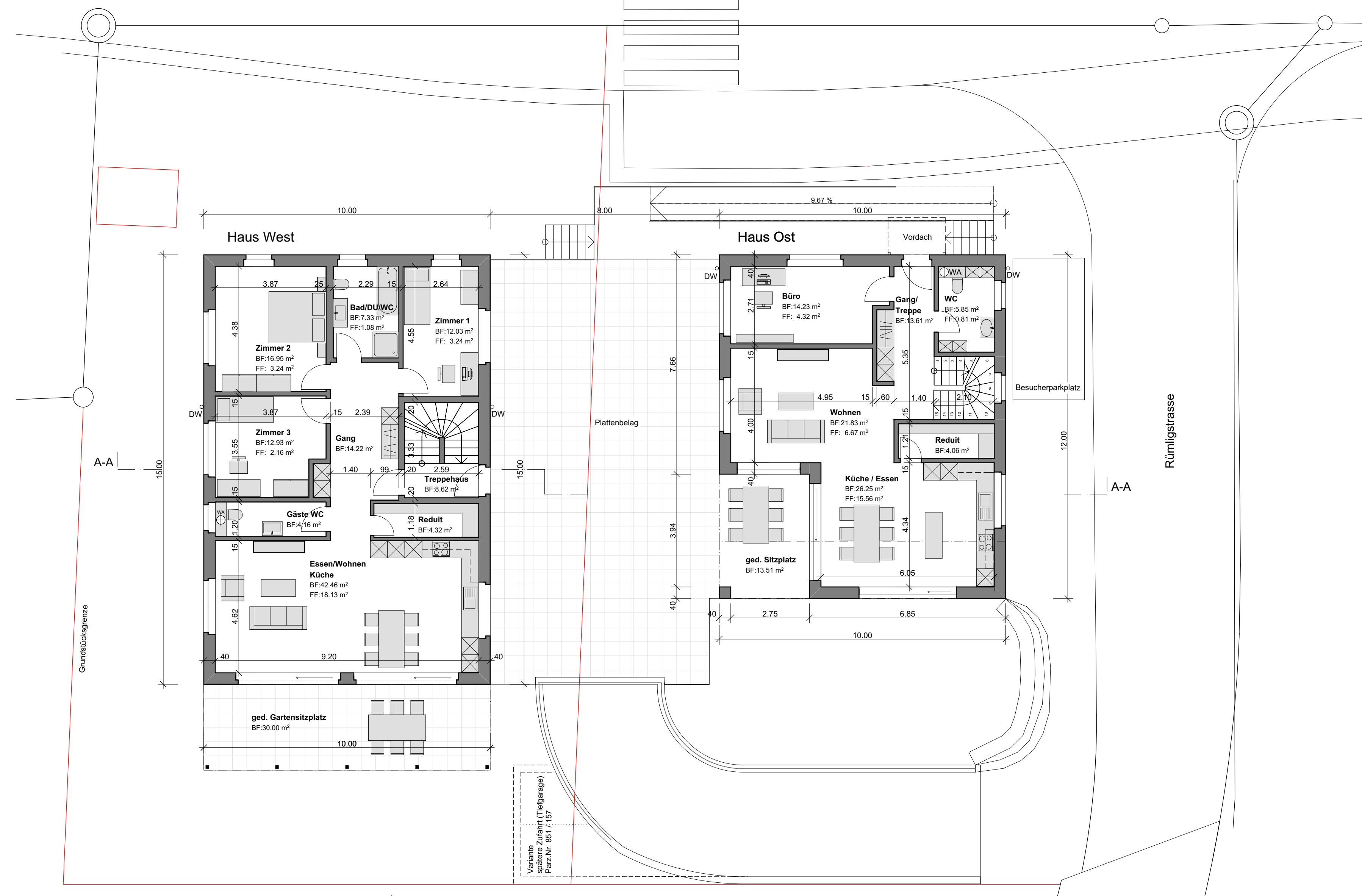

Erdgeschoss

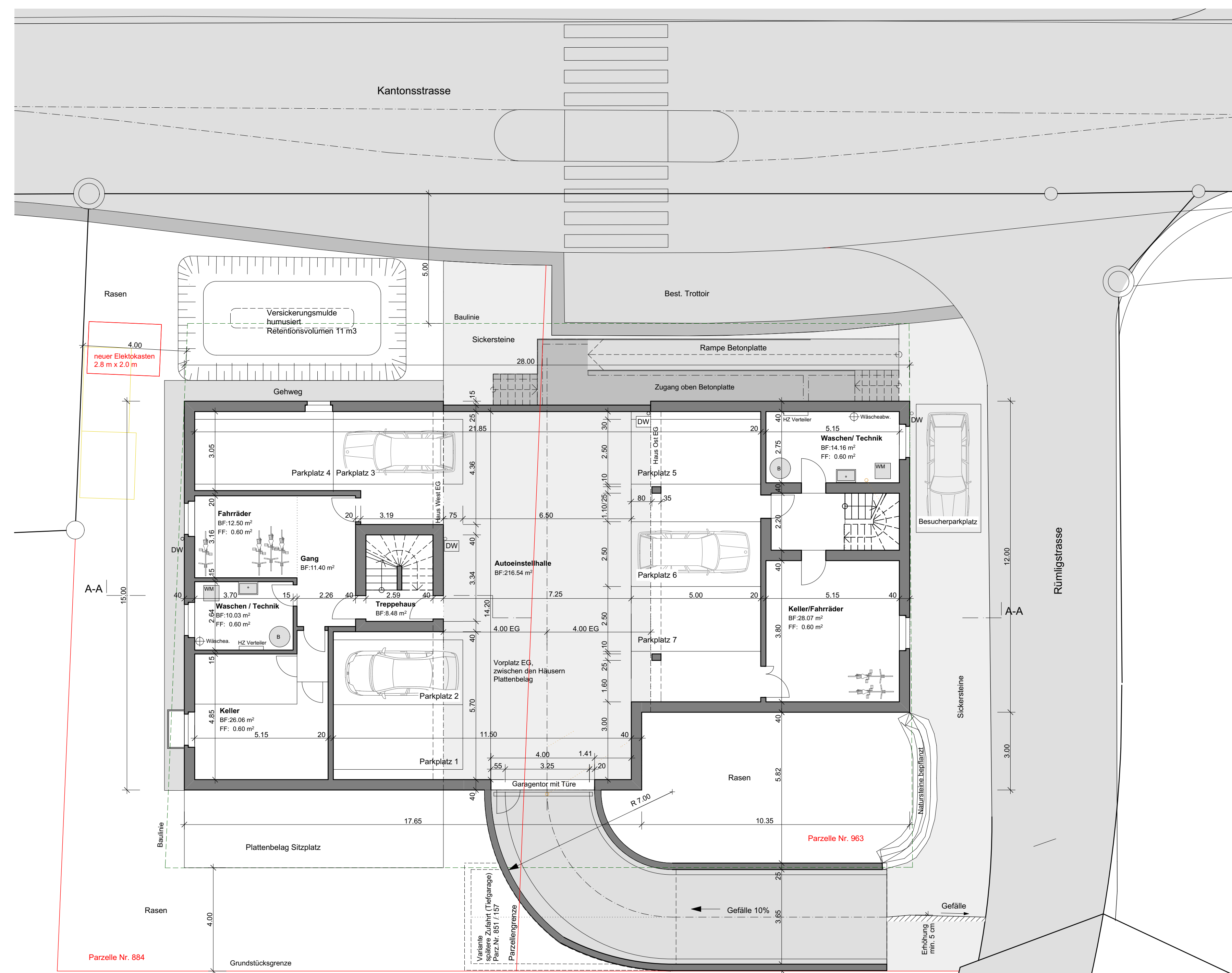

Untergeschoss mit Umgebung

Grundseigentümer Parzellen Nr. 884 und Nr. 963:  
Ulrich Josef Bock, Länggasse 1, 6030 Muri

Bauherrschaft Parzelle Nr. 884:  
Matthias Bockl, Bahnhofstrasse 8, 6110 Wolhusen

Bauherrschaft Parzelle Nr. 963:  
Daniel Wicki und Anita Brunner, Kommetstrüßli 41, 6110 Wolhusen

Planverfasser:  
Erwin Portmann, Luzernerstrasse 4, 6102 Malters

Grundriss UG mit Umgebung, Grundrisse EG bis DG und Schnitt A-A

Bauherrschaft: Matthias Bockl, Bahnhofstrasse 8, 6110 Wolhusen Daniel Wicki u. Anita Brunner, Kommetstrüßli 41, 6110 Wolhusen	<b>Baugewerbe</b>
Bauobjekt: Neubau Wohnhäuser, Parzellen Nr. 884 und Nr. 963 Rümliggrasse, 6105 Schachen	Massstab: 1:100 Format: A0 Datum: 23.03.2020 Plan Nr.: 3
Planverfasser: Portmann Planung, Luzernerstrasse 4, 6102 Malters, Tel. 041 498 08 62, Fax 041 498 08 61 info@portmann-planung.ch www.portmann-planung.ch	