

ANSICHT WEST

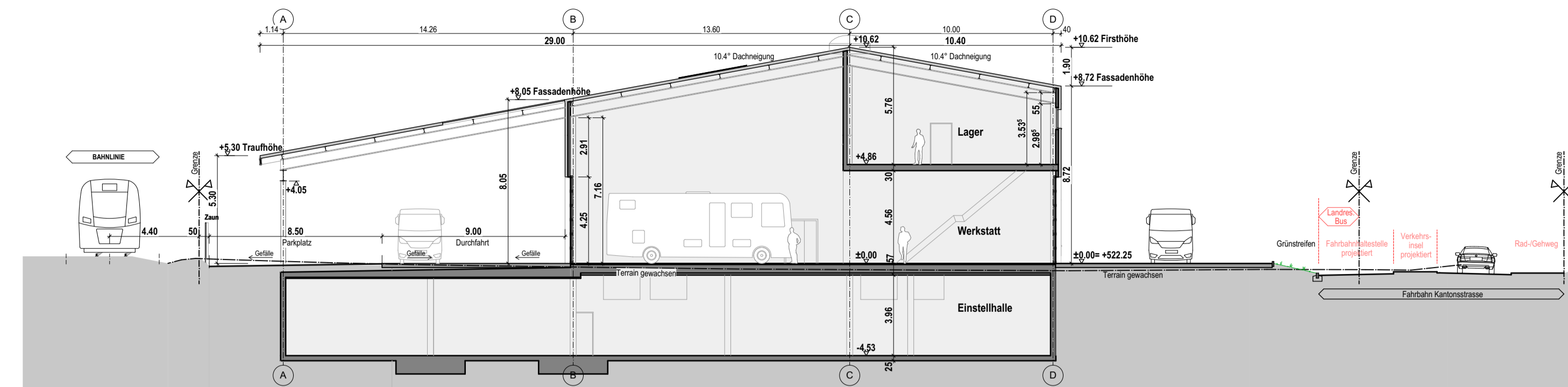

SCHNITT 4

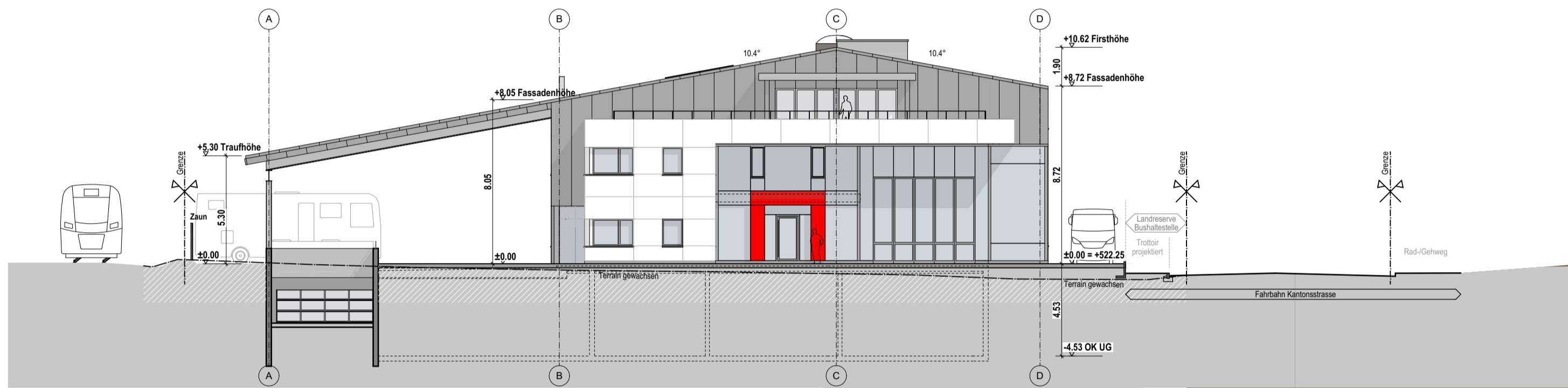

ANSICHT OST

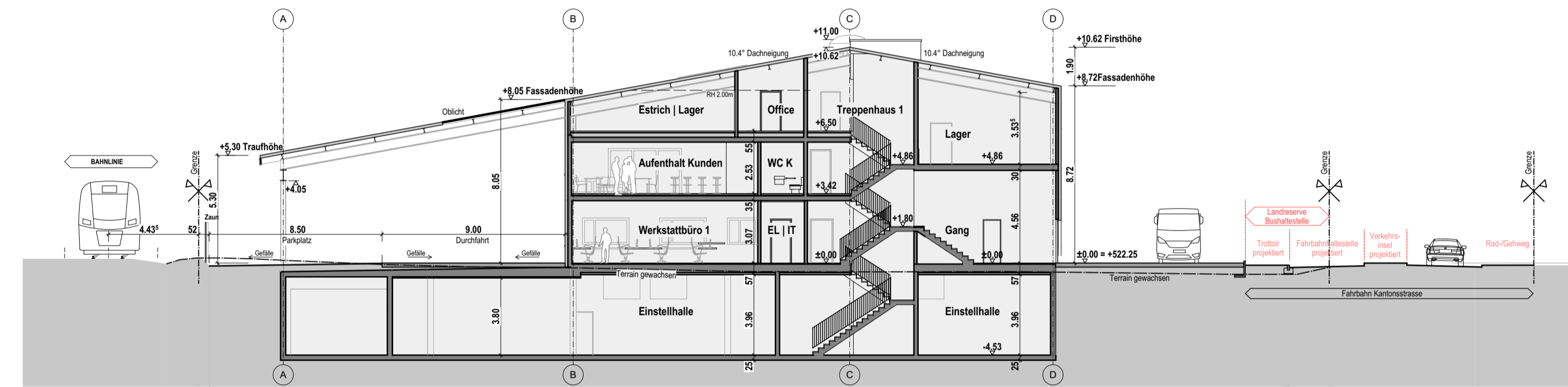

SCHNITT 3

**BAUHERR:**  
mobil center dahinden ag

Guido und Silvan Dahinden

**GRUNDEIGENTÜMER:**  
Dahinden Immobilien AG

Guido und Silvan Dahinden

**ARCHITEKT:**  
Müller Architekt AG

± 0.00 = 522.25  
= fertig Boden EG

Beat Müller

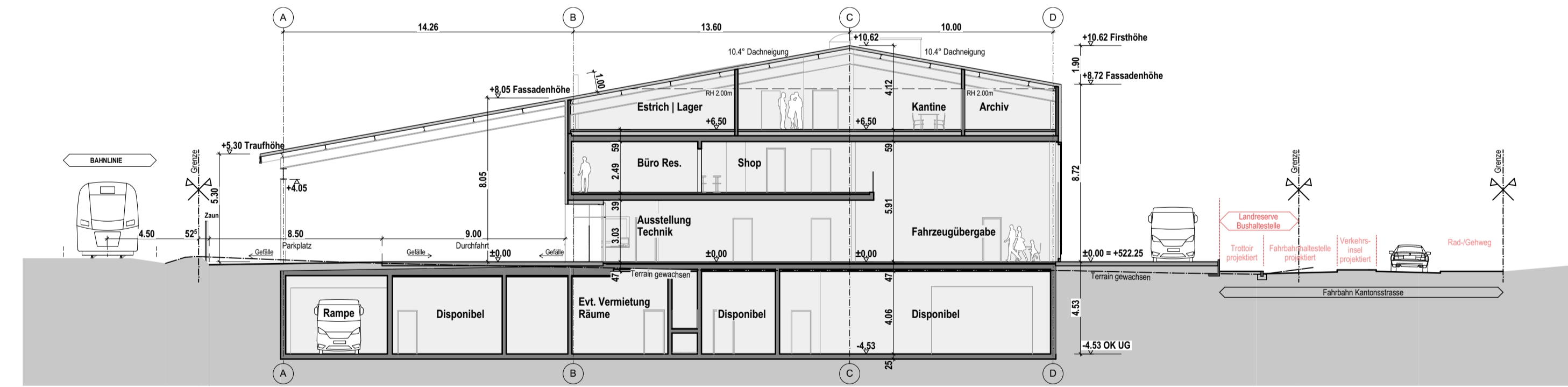

SCHNITT 2

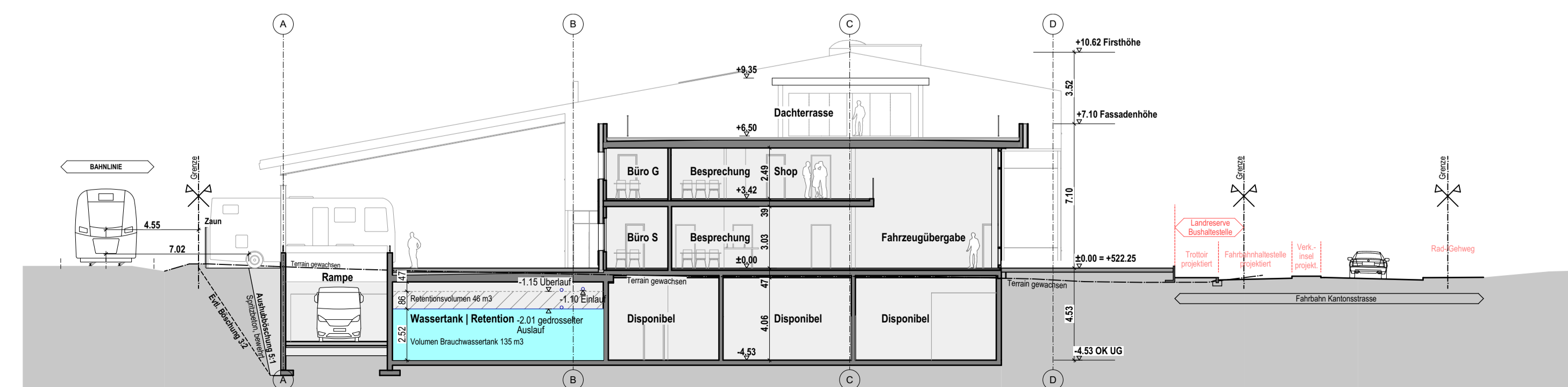

SCHNITT 1

<b>BAUHERR</b>	MOBIL CENTER DAHINDEN AG HACKENRÜTI 2 6110 WOLHUSEN	Plangröße	A1/A3
<b>OBJEKT</b>	NEUBAU BETRIEBSGEBÄUDE LANGNAU 6105 SCHACHEN	Datum	gez / rev 22.12.2020
<b>1:200</b>	<b>BAUPROJEKT</b> QUERSCHNITTE 1 - 4 ANSICHTEN OST + WEST	Datum	Zeit 23.12.2020 13:54
		Date:	Dahinden_aktuel22
		Plan-Nr.	6
<b>müllerarchitekt</b> <sup>+</sup>		Müller Architekt AG Zückstrasse 11, 6017 Ruswil Tel. 041 496 63 00, Fax 041 496 63 07 www.muellerarchitekt.ch	