

Grundeigentümer / Gesuchsteller Edith + Daniel Wirz-Häfliger, Farnbüel 20, 6105 Schachen

Schachen / 09.11.2020 / Unterschrift

Planverfasser Manfred Häfliger, Dipl. Architekt FH, Alpenstrasse 18, 6010 Kriens

Schachen / 09.11.2020 / Unterschrift

- Bestand
- Abbruch
- Neu

### Erdgeschoss

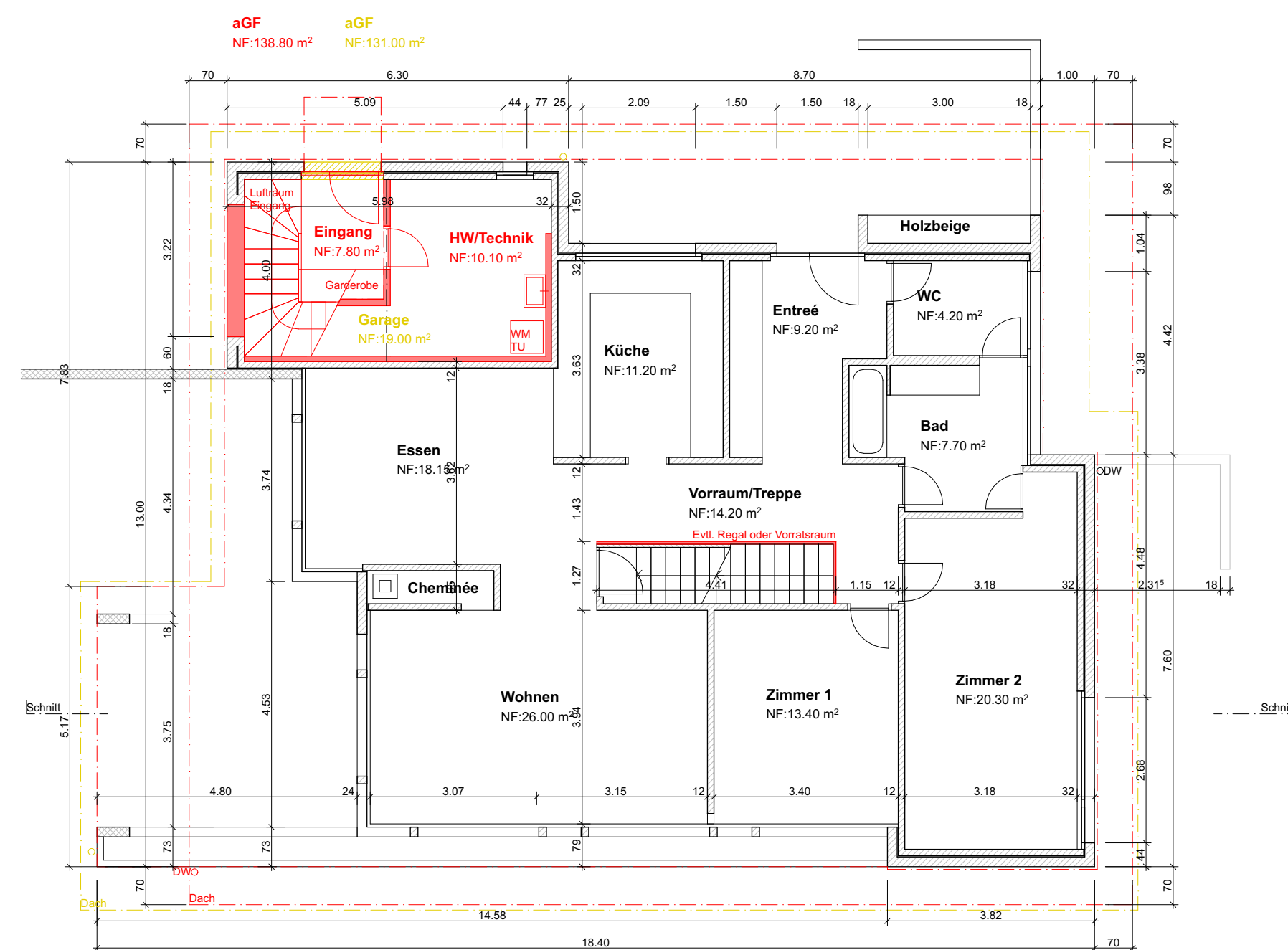

### Dachgeschoss

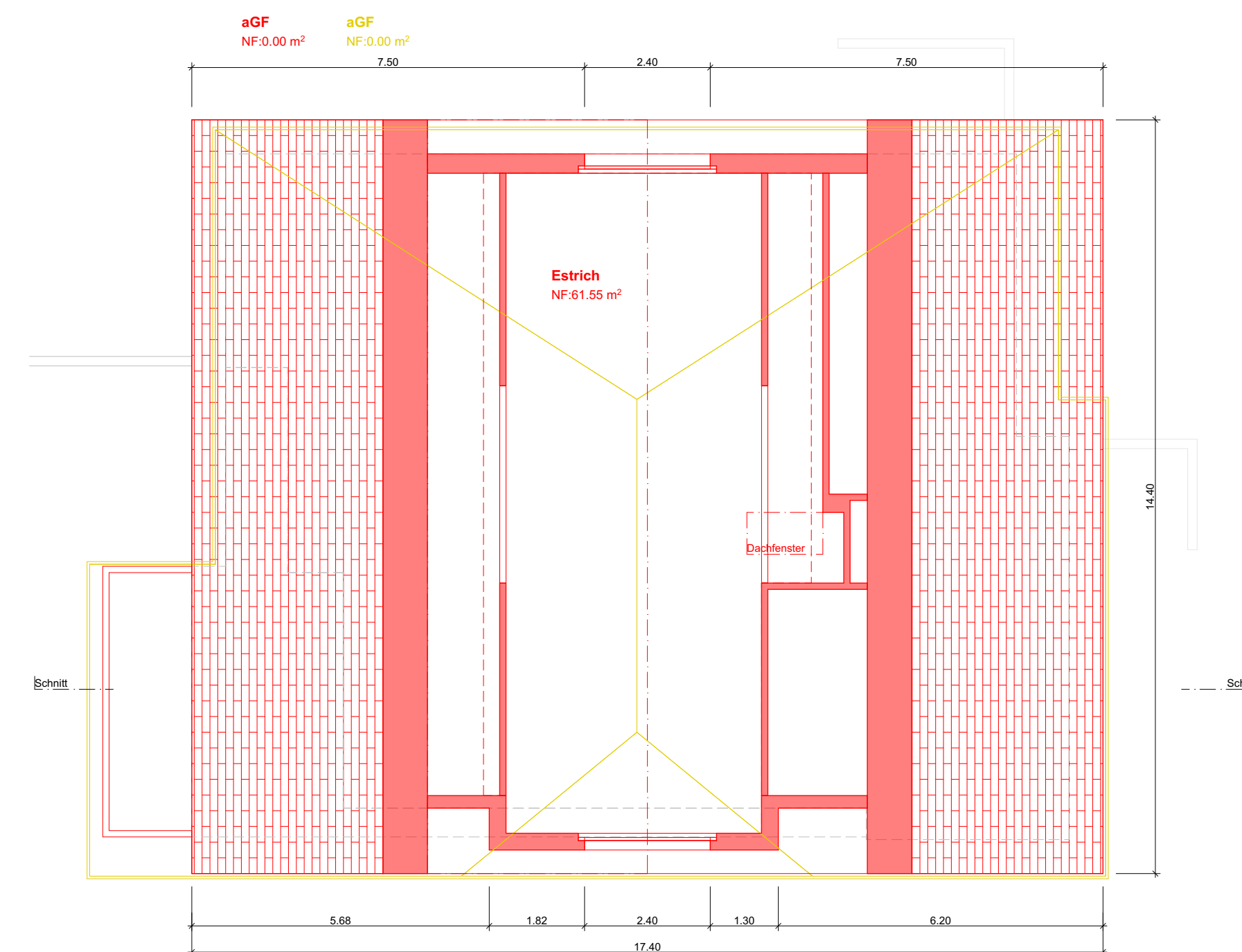

### Untergeschoss

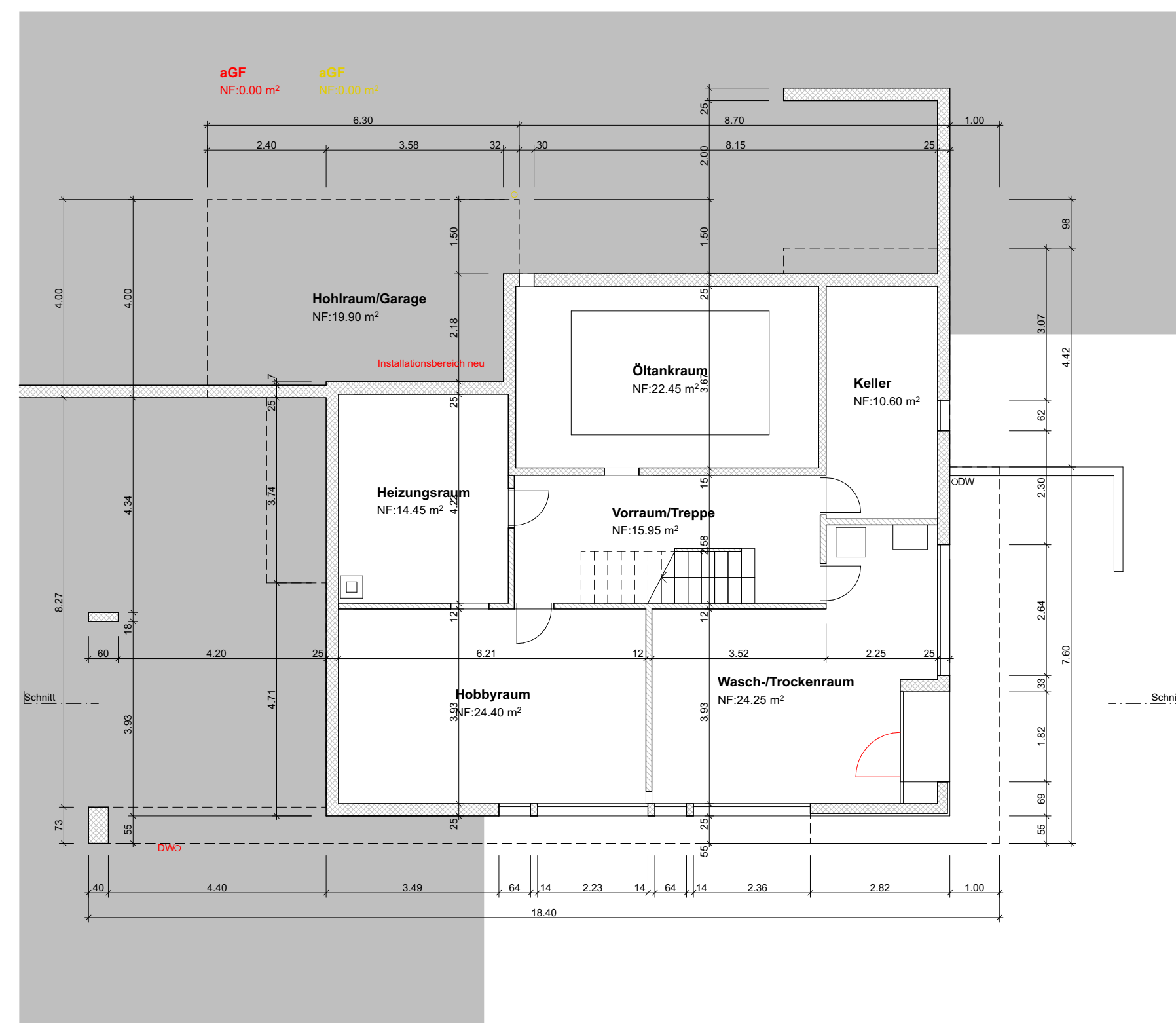

### Obergeschoss

