

Nordfassade

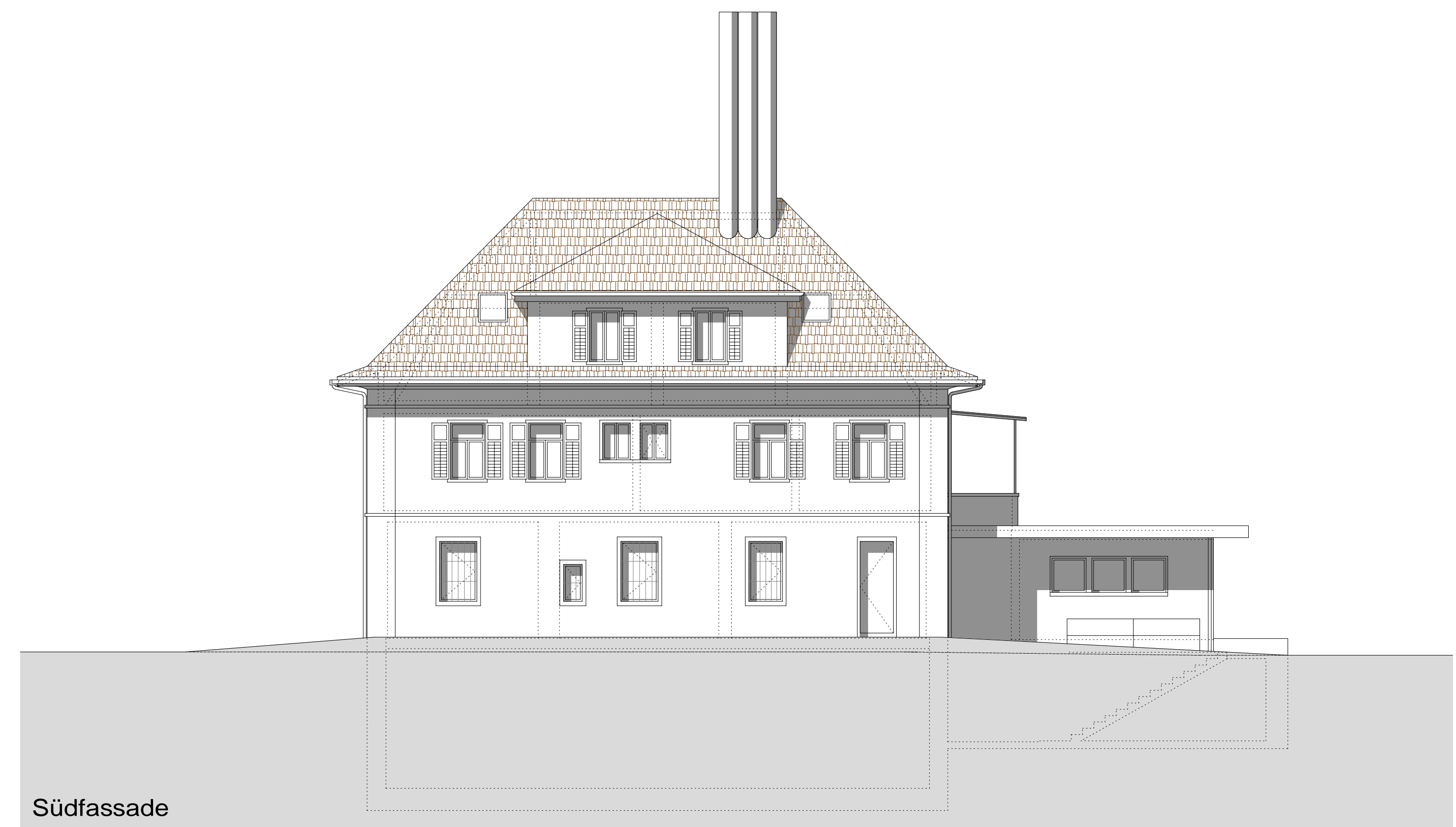

Südfassade

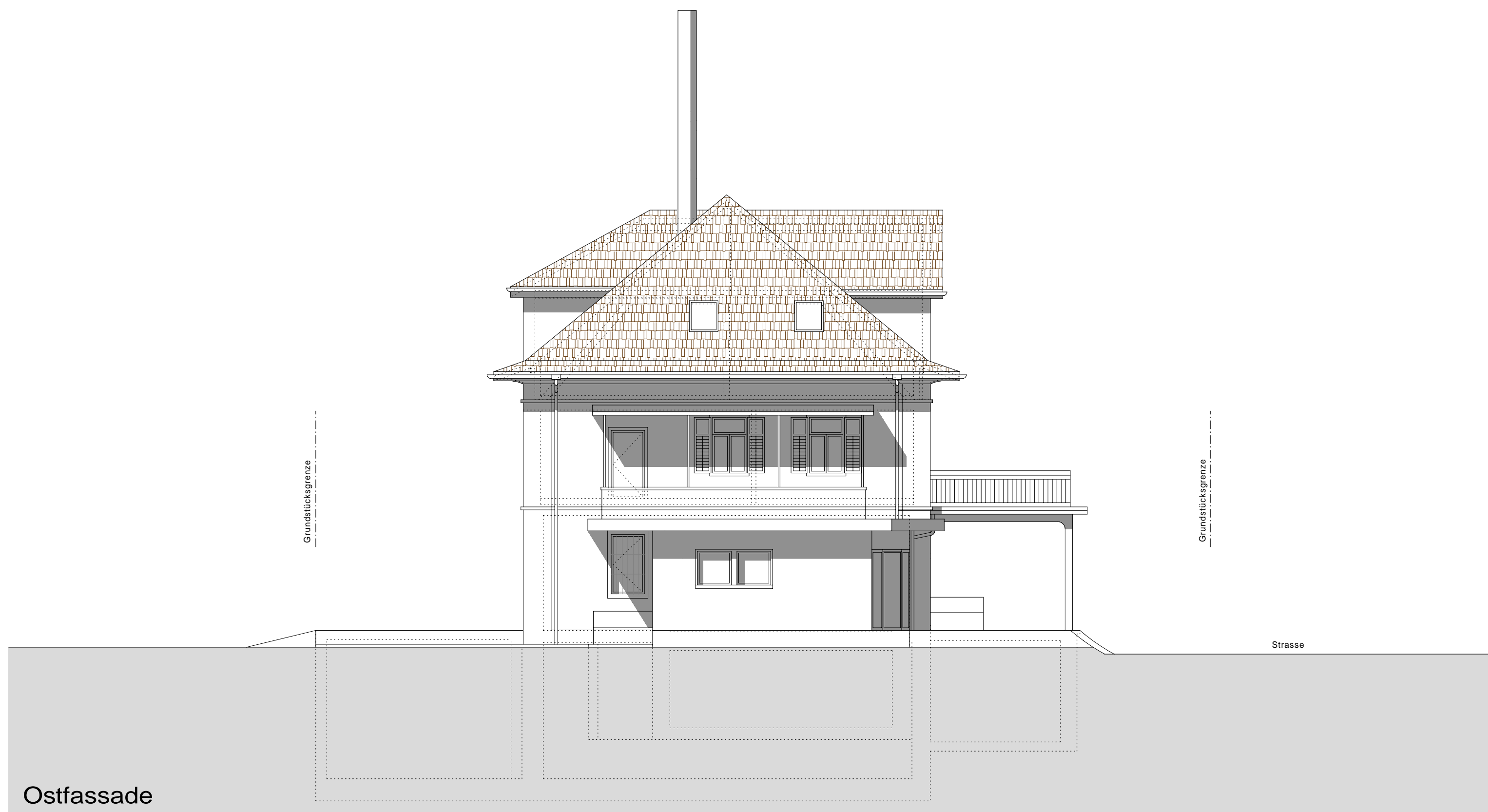

Ostfassade

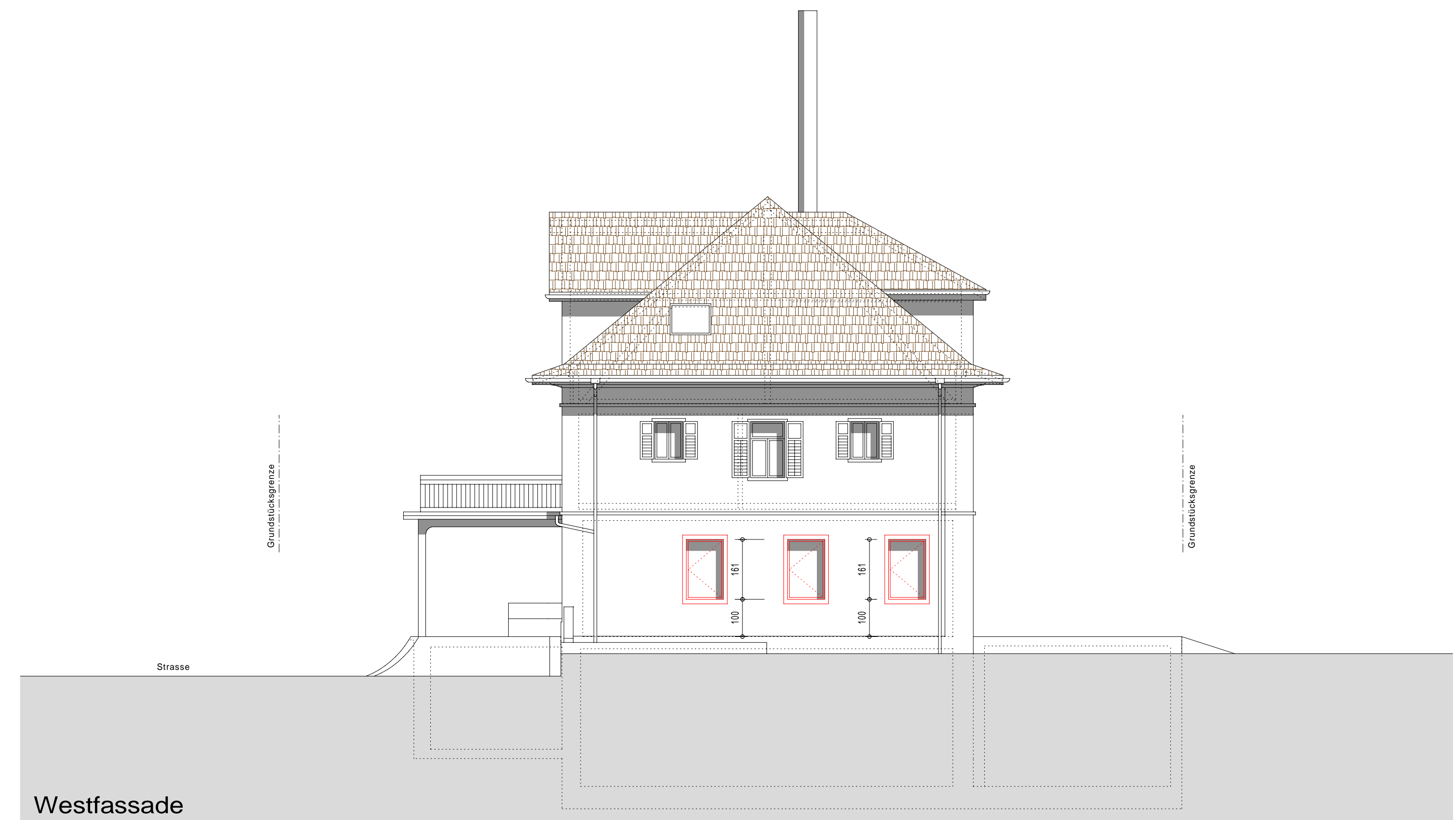

Westfassade

- Neu
- Abbruch
- Bestehend

Bauherrschaft/Grundeigentümer:

Josef Hofstetter-Burri, Langnau 3, 6105 Schachen

Bauherrschaft/Grundeigentümer:

Josef Bürkli-Brun, Renggstrasse 1, 6105 Schachen

Planverfasser:

Erwin Portmann, Luzernstrasse 4, 6102 Malters

Ansichten Haus

Bauherrschaft:	Korporationsgemeinde Schachen, Renggstr. 1, 6105 Schachen	Baueingabe	
Bauobjekt:	Umbau Erdgeschoss, Kantonsstrasse 10, 6105 Schachen	Masstab: 1:100	Format: A1
Planverfasser:	Portmann Planung, Luzernstrasse 4, 6102 Malters, Tel. 041 498 08 62, Fax. 041 498 08 61 info@portmann-planung.ch www.portmann-planung.ch	Datum: 15.01.2019	Plan Nr.: 2