

Überbauung "OPTIMO", Bahnhofstrasse, 6105 Schachen (LU)

Grundigentümer/Bauherr:
STALDER Generalunternehmungen GmbH, Littauerboden 1, 6014 Luzern

Planung/Bauleitung:
STALDER Architektur GmbH, BUSINESS PARK LUZERN, Littauerboden 1, Luzern

Massstab: **1:50** Planbezeichnung: **Rampe Einfahrt ESH** Bau-Nr.: **27-2013** Plan-Nr.: **111.1** Gr.: **84/90 cm** Dat.: **12. Oktober 2020** Gez.: **OBar**

Revision:	1	18. November 2020	4
Revision:	2	02. Dezember 2020	5
Revision:	3		6

www.stalderimmobilien.ch

STALDER
 Architektur GmbH

Projektverfasser:
 STALDER Architektur GmbH
 Littauerboden 1
 6014 Luzern

Bauherrschaft/
 Grundigentümer:
 STALDER Generalunternehmungen GmbH
 Littauerboden 1
 6014 Luzern

Bauherrschaft/
 Grundigentümer:
 APK, Aargauische Pensionskasse
 Herre, Bahnhofstrasse 8
 5001 Aarau

Ortbeton, Kalksandstein, Tabu für Elektro, Dämmung, Kragplattenanschluss

FACHPLANER

Bauingenieur	Felder Planer AG, Langensandstrasse 74, 6005 Luzern	Tel: 041 367 80 80
Sanitär	Wieland Kriens AG, Hobacherweg 3, 6010 Kriens	Tel: 041 320 22 44
HLK Planer	WELLEX GmbH, Littauerboden 1, 6014 Luzern	Tel: 041 260 68 03
Elektroingenieur	E-Element Engineering, Gotthardstrasse 1, 6045 Meggen	Tel: 041 497 47 77

Planänderungen durch Käuferschaft bleiben vorbehalten!

- r. St. = roh Sturz
- f. St. = fertig Sturz
- r. Br. = roh Brüstung
- f. Br. = fertig Brüstung
- r. Sw. = roh Schwelle
- f. Sw. = fertig Schwelle
- MFB = Metallfensterbank
- ZSW = Zementschwelle
- RAF = Rafflamellenstore
- K = Kurbel Store
- M = Motor Store
- DK = Dreh-Kipp Fenster
- HR = Handtuchradiator
- DW = Dachwasser
- WM = Waschmaschine
- T = Tumbler
- ZSA = Zentralstaubsauger Anschluss
- BA = Bodenablauf
- ø = Durchmesser

Alle Masse auf diesem Plan sind ROHMASSE! Sie sind von den Unternehmern auf eigene Verantwortung im Plan und auch am Bau zu kontrollieren!
 Türhöhen verstehen sich ab OK höherem fertigen Boden bzw. ab OK fertiger Schwelle bis UK roher Sturz.
 Fensterhöhen verstehen sich ab OK fertig Fensterbank bzw. ab OK fertiger Schwelle bis UK fertig Sturz.

Betonstärken und Zusätze sind in den Plänen des Bauingenieurs enthalten.
 Aussparungen für Sanitär-, Heizungs-, Lüftungs-, Elektroanlagen siehe Spezialpläne.
 Einlagen für Sanitär-, Heizungs-, Lüftungs-, Elektroanlagen siehe Spezialpläne.

Änderungsindex Ausführungsplanung:
 Kanalabstimmung und prov. Sickerschamotte
 Rampenanschluss infolge Strassenprojekt (Rinne V200 mit Strassenprojekt ausgeführt)

18. November 2020 / OBar
 02. Dezember 2020 / OBar

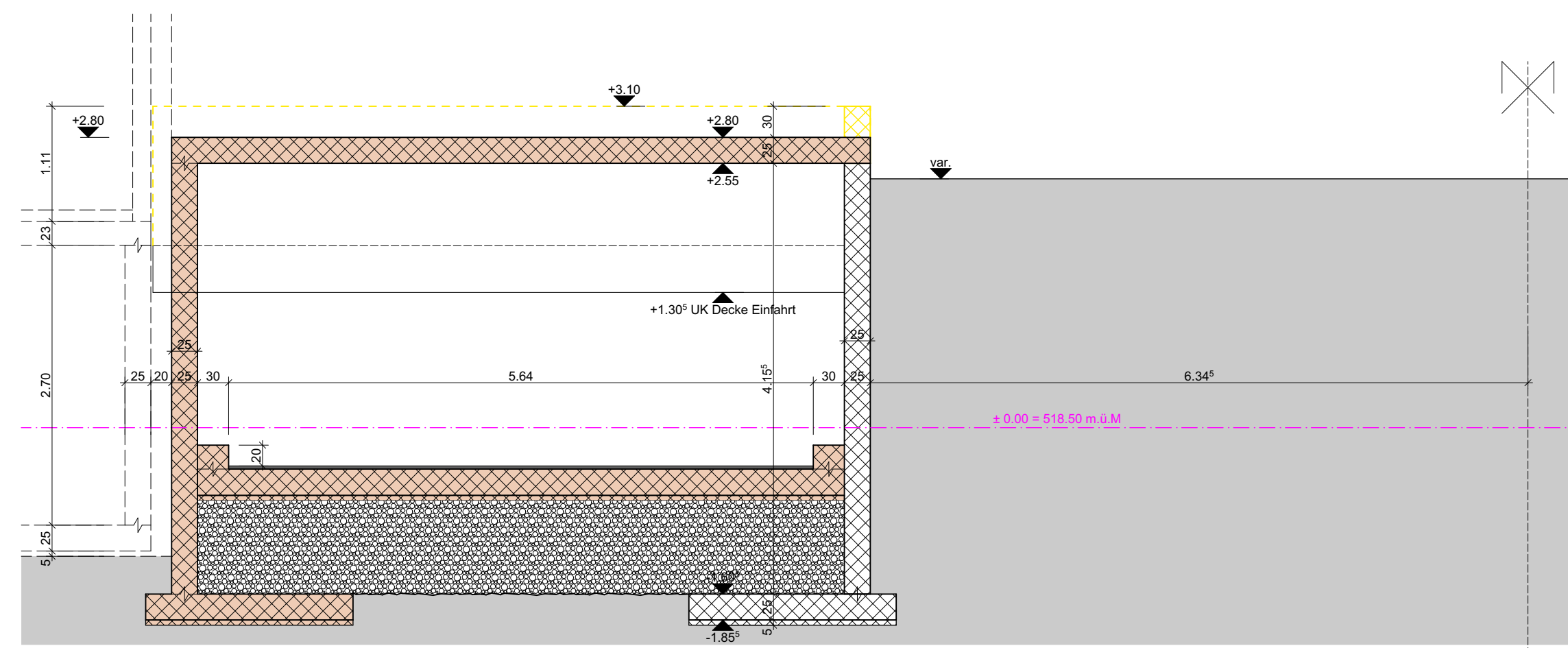

Schnitt 5-5

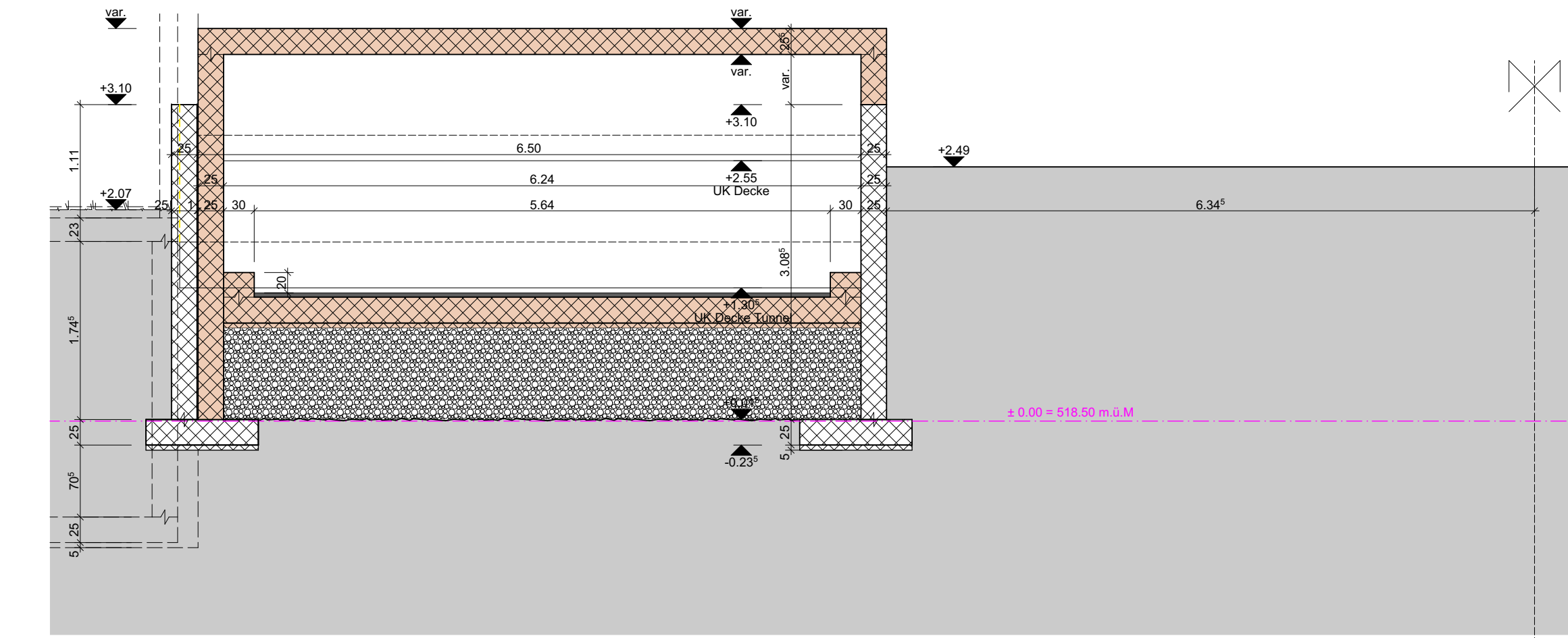

Schnitt 6-6

