

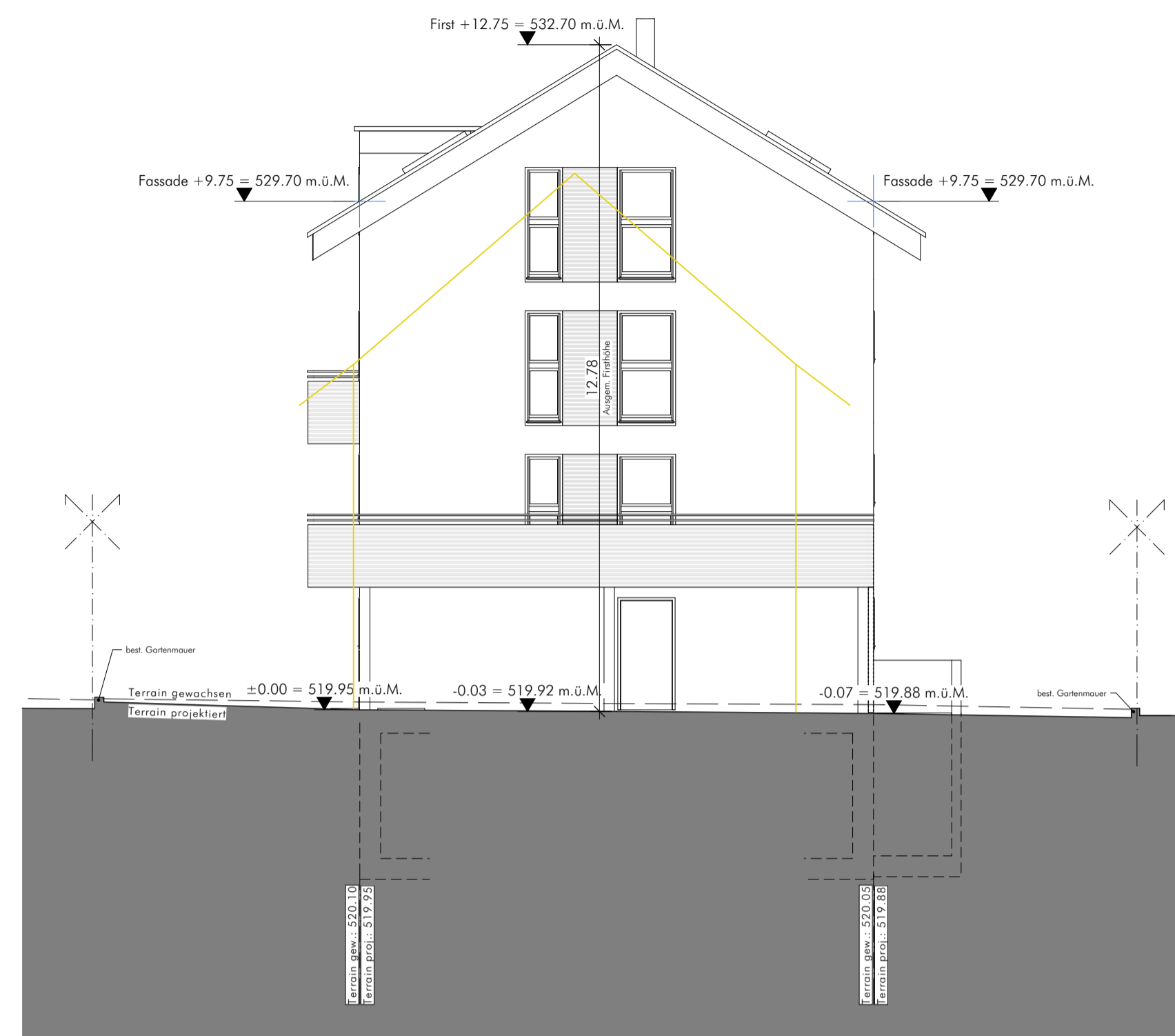

ANSICHT SÜD - 1:100

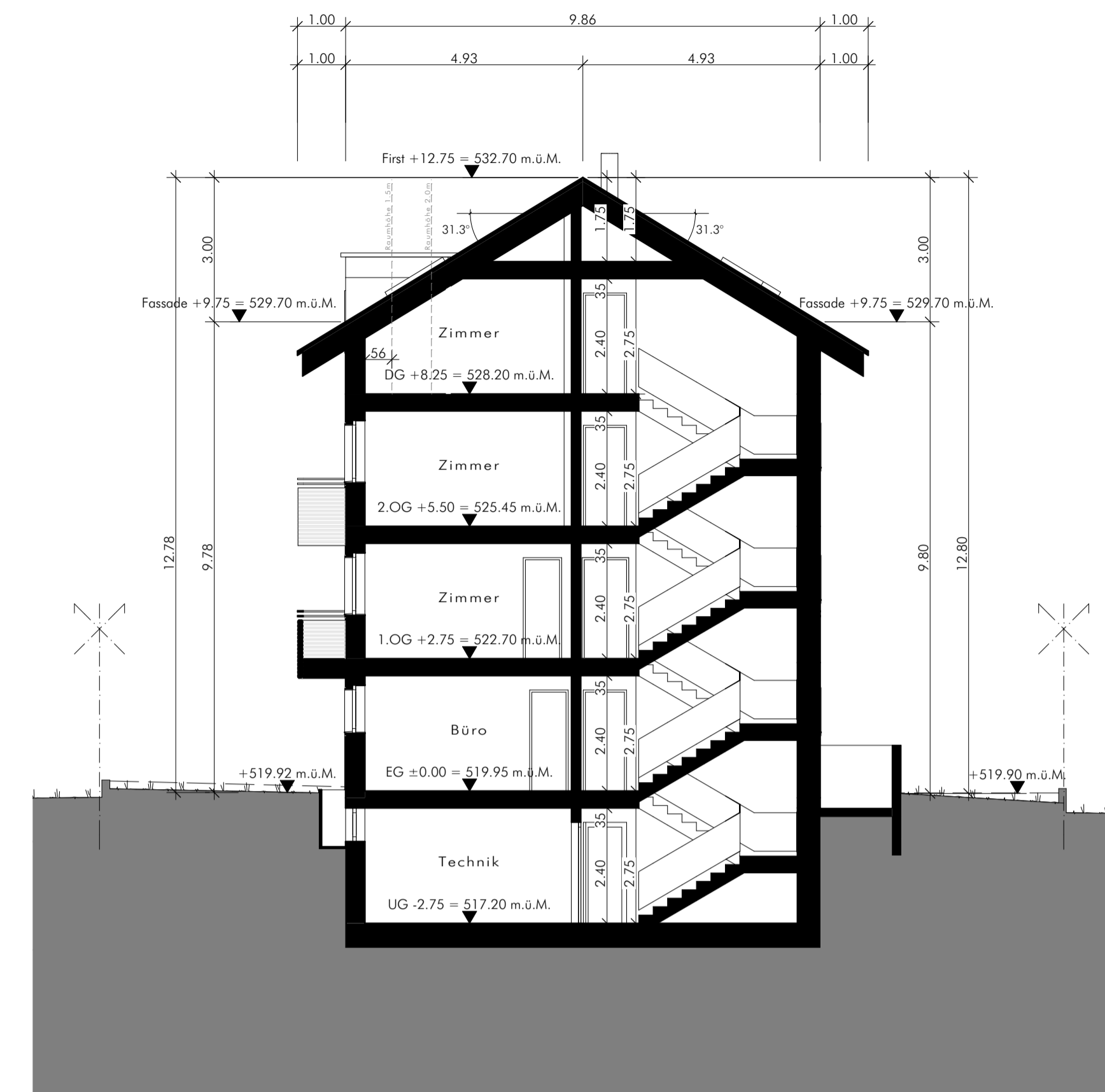

ANSICHT OST - 1:100



QUERSCHNITT - 1:100

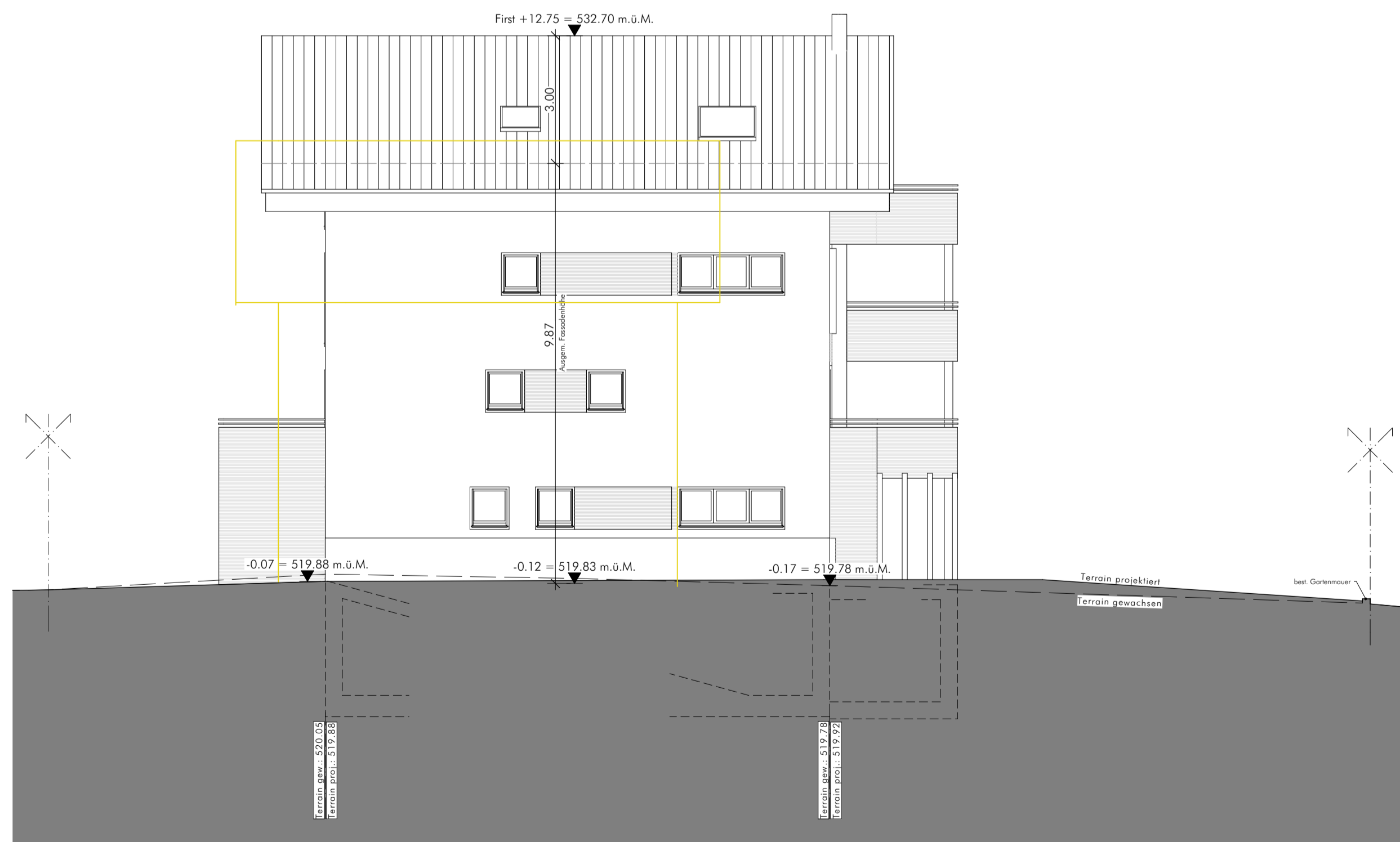

ANSICHT NORD - 1:100

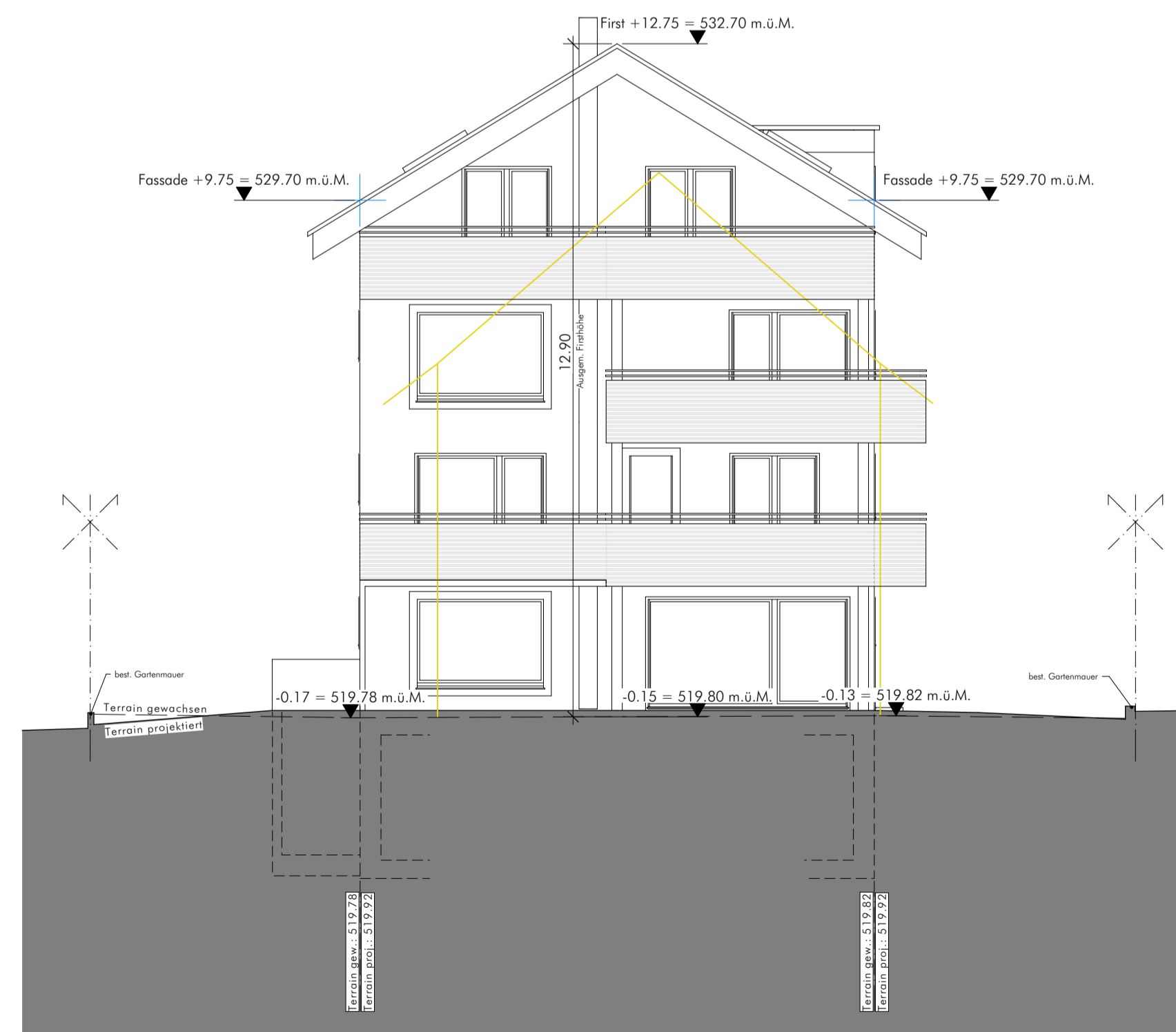

ANSICHT WEST - 1:100

Architekt: _____ Bauherr/Grundeigentümer: _____

KOTEN (Meereshöhe):
± 0,00 = 519,95 m.ü.M.

OBJEKT: Neubau MFH auf Parz. Nr. 171 Bahnhofstrasse 7, 6105 Schachen		 Furrer Fuchs Architektur GmbH Malters
BAUHERR: Céline + Adrian Tanner-Köchli Oberdorf 6, 6105 Schachen		
ARCHITECTUR: Furrer Fuchs Architektur GmbH Industriestrasse 1, 6102 Malters		www.furrerfuchs.ch mail@furrerfuchs.ch 041 497 43 30
PLANNUMMER: 22.3.1	PLANTITEL: Ansichten + Schnitt	PROJEKTNUMMER: 21601 PLANUNGSPHASE: BAUEINGABE DATUM: 24.01.2017 MASSSTAB: 1:100 REVIDERT: PLANGRÖSSE: A1